よみとく
読得
ナデシコさんの
便利帳

Date　　・　　・

待ち時間アプリを導入します！

コロナ禍において、「混雑した待合室で長時間待ちたくない」とお考えではないでしょうか？そんな思いを解決するべく、当院は9月上旬よりアプリ「MyHospital」を試験的に導入予定です。

Q アプリ「MyHospital（マイホスピタル）」とは？

A お手持ちのスマートフォンで診察待ち状況を確認できるアプリです。
従来は受付後、診察に呼ばれるまで病院の待合室でお待ちいただいておりました。
しかし、「MyHospital」では、アプリ上で自分の診察までの待ち人数を確認することができます。また、診察が近づいてくると、スマートフォンに通知が届きます。

Q メリットはなんですか？

A 病院の待合室でなくても、カフェやお車の中などお好きな場所で待つことが可能です。また、感染症対策や3密を避けることにもつながります。

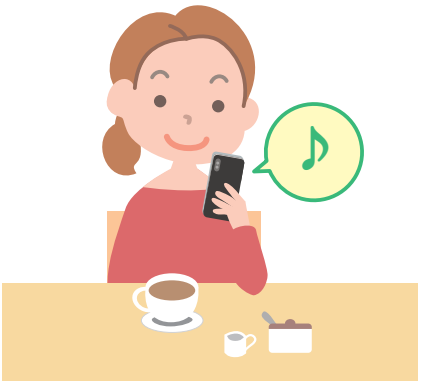

詳細については、導入次第特集いたします。
お楽しみに！