

地域の皆さまとつなぐ医療の輪

# 連携たより

No. 37

2021.4

## Contents

抗血栓薬内服患者さんの  
胃粘膜下層剥離術 (ESD) について

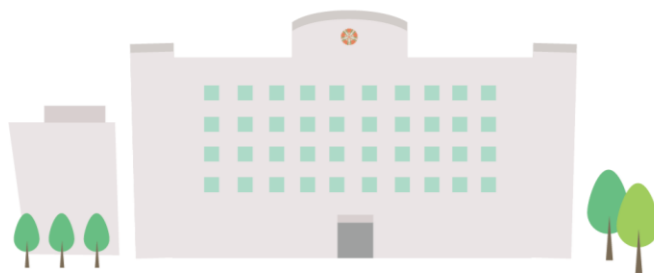

社会福祉法人 Saiseikai Utsunomiya Hospital

恩賜  
財団

済生会宇都宮病院

・地域連携課のお問い合わせ先について -----	P.2
・特集：抗血栓薬内服患者さんの胃粘膜下層剥離術(ESD)について -----	P.3
・地域連携課からのお知らせ -----	P.5
・外来担当医師表	Aブロック ----- P.6
	Bブロック ----- P.7
	Cブロック ----- P.8
	Dブロック ----- P.9
	Eブロック ----- P.10
	南館1F ----- P.11
	外来診療のご案内 ----- P.12



## 済生会宇都宮病院理念

### 理 念

思いやりのある安全で質の高い医療を提供し  
地域社会に貢献します。

### 基本方針

#### 1. 患者中心の医療

患者さんの権利を尊重し、満足度の高い医療を提供します。

#### 2. 医療の質・安全

安全で質の高い医療を提供し、信頼される病院を目指します。

#### 3. 地域貢献

地域医療福祉機関との連携、予防医学の推進により地域社会へ貢献します。

#### 4. 救急・急性期・高度医療

地域基幹病院として、救急・急性期・高度医療を提供します。

#### 5. 職場環境

働きがいを感じることができる職場環境をつくれます。

#### 6. チーム医療

職場間連携を強化し、チーム医療を推進します。

#### 7. 人材育成

地域医療のリーダーシップを担う人材を育成します。

#### 8. 健全経営

医療資源を最大に活用し、健全な病院経営に努めます。

## 地域連携課のお問い合わせ先について

地域の医療機関の皆様には、日頃より当院「地域連携課」へのご支援・ご指導を賜りまして深く感謝申し上げます。専門外来や各種検査のご予約は下記の通り、地域連携課にて承っております。

### 地域連携課 お問い合わせ

地域連携課では、先生方から緊急紹介や検査予約のご連絡を頂く際、できるだけお待たせすることのないように、電話回線を分けてご用意しております。用途に応じて、下記連絡先までお問い合わせいただけますようお願いいたします。



■ **受付時間** 月曜日～金曜日 **9:00～17:00**  
土曜日(第2土曜は休診) **9:00～12:00**

■ **緊急のご紹介・診察のご予約・  
その他のお問い合わせ** など



**028-626-5595**

■ **各種検査のご予約**



**028-626-5674**

当院では、病診専用予約枠を設けて、先生方からご連絡を頂いた患者さんの依頼検査を実施しております。ご予約可能な検査は以下の通りです。

#### ご予約可能な検査

・ CT ・ MRI ・ 内視鏡 ・ RI  
・ PET/CT ・ 超音波

- ・各種検査のご依頼は、**完全予約制**となっております。  
上記「各種検査のご予約：028-626-5674」は検査予約専用の電話回線となっておりますので、ぜひご活用ください。
- ・検査結果につきましては、おおよそ5日以内(土日・祝日除く)にご依頼頂いた先生へ郵送いたします。患者さんへの結果説明は、ご依頼元の先生よりお願いいたします。  
またお急ぎの際はご予約時に事前にお申し出ください。

## 下肢動脈閉塞症のご紹介について

当院では下肢動脈閉塞症の患者さんの診療は、R1年度まで心臓血管外科で行って参りましたが、現在は循環器内科が担当し治療をさせていただいております。下肢動脈閉塞症の患者さんをご紹介いただく際は、平日11時まで循環器内科にご紹介いただきますよう宜しくお願い申し上げます。

■ 下肢動脈閉塞症の患者さんの紹介診療科：**循環器内科**

■ 受付日時：**月曜日～金曜日 午前8:30～11:00**

※緊急の場合は、上記受付時間にかかわらず、**地域連携課**(TEL:028-626-5595)までご連絡いただけますようお願いいたします。

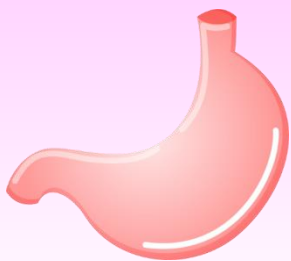

## 当院内視鏡センターでは**抗血栓薬内服患者**さんの **胃粘膜下層剥離術(ESD)**を行っています

桜花の候、先生方におかれましては、ますますご健勝にてご活躍の事とお喜び申し上げます。

今回は当院内視鏡センターで行っております抗血栓薬内服患者さんの胃粘膜下層剥離術(ESD)について紹介させていただきます。

### 抗血栓薬服用者に対する消化器内視鏡診療ガイドラインについて

近年、虚血性心疾患や脳血管障害等の患者の増加により、抗血栓薬を内服している患者さんに早期胃癌が見つかる例が増えてきています。

消化器内視鏡学会「抗血栓薬服用者に対する消化器内視鏡診療ガイドライン」では、胃粘膜下層剥離術(ESD)の手技は高出血危険度の処置に含まれています。また、抗血栓薬1剤の内服の場合は、3～5日の休薬を考慮することになっています。

### 実臨床において

実臨床では、抗血栓薬内服継続にて処置後出血率に差がなかったという報告や後出血率が上昇したという報告の両方があります。当院では抗血栓薬内服中の患者さんに対して、血栓塞栓症の発症リスクが高い場合は、薬剤内服を止めずに胃粘膜下層剥離術(ESD)を施行しています。

#### 術中に明らかに出血しやすいと判断した場合

- ①切除後露出した筋肉を覆うようにポリグリコール酸(PGA)シートをクリップで固定
- ②さらにフィブリン糊(フィブリノゲン加第13因子製剤)にて固定と補強を行う

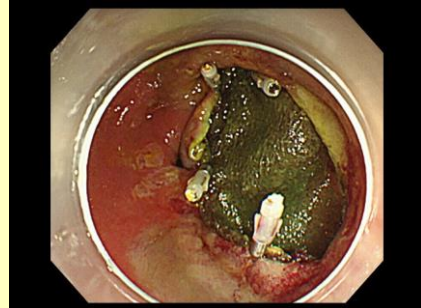
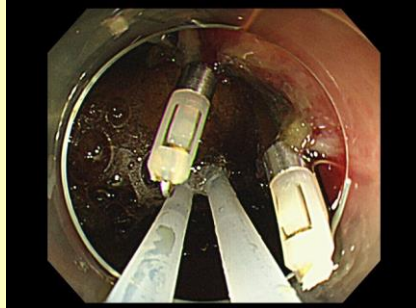

という処置を施行しています。

内視鏡処置後の出血の予防処置として、PGAシートを用いて粘膜欠損部を覆い、筋肉に直接胃酸や食物が接触しないようにしています。PGAシートには、潰瘍に緊張がかからないように周囲を牽引する働きがあります。さらにPGAシートの上からフィブリン糊を散布し、PGAシートの筋層への接着を強固にしています。当院で本処置を導入してからの10数例では、術後に後出血は認めていません。

今後もハイリスク患者さんの増加が予想されます。当内視鏡センターでは、安全な内視鏡治療を目指して診療を行ってまいります。今後とも当センターをよろしくお願いいたします。

## 胃がん患者さんのご紹介について

- ・毎週水曜日、「外科外来」にご紹介をいただければ幸いです。
- ・詳しくは、地域連携課までお気軽にお問い合わせください。

### 地域連携課

### 連絡先

☎ TEL【直通】028-626-5595

☎ FAX【直通】028-626-5795

🕒 月曜日～金曜日 / 9:00～17:00 土曜日 / 9:00～12:00



### 筆者紹介



内視鏡センター長  
消化器病センター長  
外科 診療科長  
きまた まさる  
木全 大

#### 専門医療

一般消化器(胃・大腸・肝胆膵)  
腹腔鏡下外科(胃・大腸)  
内視鏡治療(胃)  
化学療法(胃・大腸)

#### 専門医認定等

日本外科学会認定医・専門医  
日本消化器外科学会専門医  
日本がん治療認定医機構暫定教育医  
日本がん治療認定医機構認定医  
日本消化器内視鏡学会専門医・指導医  
日本ヘリコバクター学会感染症認定医  
日本消化管学会 暫定処置による胃腸科専門医  
医学博士



## 地域連携課からのお知らせ

### 多職種心不全WEB勉強会開催のご報告



3月18日、循環器内科が主催し、地域に向けた「多職種心不全WEB勉強会」を開催いたしました。当勉強会は、多職種を対象とし、心不全診療の向上を目的に企画しており、今回は4回目の開催です。当日は、地域の医療・介護関係者98名が参加しました。

今回は、はじめに村井クリニック院長の村井邦彦先生に「心不全患者の在宅緩和ケア」について特別講演をお願いし、次に循環器内科の上野耕嗣主任診療科長が「新しい心不全治療薬について知っておくべきこと～多職種の視点から～」と題して講演いたしました。

続けて、退院支援課の石塚秀子看護師より心不全患者への入退院支援について、地域連携課の澤村謙太MSW（医療ソーシャルワーカー）より心不全患者の療養場所の選定について、それぞれお話しがありました。

当院では、地域の先生方や医療機関と心不全診療連携ネットワークを構築し、「心不全を地域で診る」の考え方をともに、「地域チーム医療」を推進しており、この一環として今年度もこの心不全の勉強会を開催していく予定です。

### Information



令和3年1月10日医療新聞社発行の「最新治療データで探す 名医のいる病院2021」に、下記の項目で当院の実績が掲載されました。治療実績は、厚生労働省「平成30年度DPC導入の影響評価に係る調査『退院患者調査』」より、各疾患に関する項目を取り上げて作成されたものです。（調査対象は2018年度の退院患者）

- 膀胱がん 全国ランキング13位 関東ランキング5位(総数:208)
- 狭心症 全国ランキング 27位 関東ランキング10位(総数:447)
- 大動脈瘤・大動脈解離 関東ランキング9位(総数139)
- 腎がん 関東ランキング24位(総数:42)      ■ 甲状腺腫瘍 関東ランキング25位(総数:46)
- 胃がん 関東ランキング31位(総数:190)      ■ 肺がん 関東ランキング36位(総数:143)
- 卵巣がん 関東ランキング36位(総数:30)      ■ 変形性股関節症 関東ランキング40位(総数:81)
- 脳梗塞 関東ランキング42位(総数:285)      ■ 脊柱管狭窄症 関東ランキング58位(総数:110)
- 大腸がん 関東ランキング61位(総数:223)      ■ 網膜硝子体 関東ランキング63位(総数110)
- 肝がん 関東ランキング69位(総数:103)      ■ 脳動脈瘤 関東ランキング77位(総数:34)

このような運営状況は、紹介・逆紹介を基盤とする診療の賜物であり、  
連携医の皆様のおかげと感謝しております。

外来受付A

• TEL 028(626)5645 (予約変更専用) PM1:00~5:00 (月~金)

※当日・翌日の予約変更はできません

• TEL 028(626)5560 (問合せ等) PM3:00~5:00の間 (月~金)

\*空白の枠は休診となっております。

\*括弧内の数字は第何週であるかを示しています。

		月曜日	火曜日	水曜日	木曜日	金曜日	土曜日
<b>内 科</b>							
外来 12	am	初診・再診 小村 賢祥	初診 交替制*	一般 伊東 剛	一般 伊東 剛	第1・3・5/第2・4 上野/福田	
	pm	糖尿病 横山 水映	循環器 上野 耕嗣	循環器 寺本 洋之*	循環器 森 健支		
外来 13	am	循環器 西田 裕明*	循環器 下地 顕一郎	循環器 岩堀 浩也	循環器 古瀬 領人	一般 泉 学	
	pm	循環器 横田 裕之	循環器 下地 顕一郎	循環器 野間 重孝	循環器 吉島 信宏	循環器 八島 史明	
外来 14	am	消化器 志波 俊輔	消化器 田原 利行	消化器 第1・3・5/第2・4 酒井*/千嶋	消化器 齋藤 友哉	消化器 堀江 知史	
	pm	消化器 第1・3・5/第2・4 田原/猪口		消化器 第1・3・5/第2・4 千嶋/望月	消化器 石山 涼子	消化器 第1・3・5/第2・4 望月/石山	
外来 15	am	糖尿病 増淵 孝道*	神経内科 大島 壮生	腎臓 菊地 隆之	認知症外来	腎臓 山中真理子	
	pm	腎臓 大久保泰宏	腎臓 山中真理子		腎臓 大久保泰宏	腎臓 深澤 佑介	
外来 16	am	神経内科・頸動脈 鈴木ひろみ	再診 伊東 剛	神経内科 吉井 雅美	神経内科・頸動脈 鈴木ひろみ	神経内科 富保 和宏	
	pm	神経内科 吉井 雅美	内科 今井 明	内科 今井 明	内科 今井 明	神経内科 大島 壮生	
外来 21	am	初診 伊東 剛	初診 今井 明	初診 小村 賢祥	初診 今井 明	初診 岡部 太郎	初診・再診 交替制
	pm						
外来 22	am	初診 菊地 隆之	初診 中田 千穂	初診 中澤 征人*	初診 鈴木 有大*	初診 高井 千尋	初診・再診 交替制
	pm						
外来 23	am	初診 市川 誉基	初診 交替制	初診・血液 井手 史朗*	初診 交替制	初診 坂本 智哉	初診・再診 交替制
	pm						
外来 24	am	血液 増田 義洋	血液 佐藤 一也*	膠原病リウマチ 前澤 玲華*	血液 増田 義洋	膠原病リウマチ 宮尾 智之*	初診・再診 交替制
	pm	血液 増田 義洋			血液 増田 義洋	膠原病リウマチ 宮尾 智之*	
外来 25	am	糖尿病 菅家さやか	糖尿病 岡田 健太*	糖尿病 佐久間 純	糖尿病 友常 健	呼吸器 荒井 大輔	初診・再診 交替制
	pm	糖尿病 友常 健	糖尿病 岡田 健太*	糖尿病 山下 裕美子	糖尿病 友常 健	呼吸器 仲地 一郎	
外来 26	am	再診 大高 由美*	再診 深澤 佑介	再診 廣澤 孝信*	再診 齋藤 聡	再診 堀江 真生	
	pm						
外来 27	am	再診 山里 一志*	再診 福永 直輝	再診 林 有紗*	再診 國分 厚彦*	再診 交替制	
	pm			禁煙外来 富保 紗希*			

注) \*のついている医師は非常勤医師です。  
初診受付は8:30~11:00です。  
土曜日の初診は紹介状持参の方のみとなります。

外来受付B

• TEL 028(626)5645 (予約変更専用) PM1:00~5:00 (月~金)

※当日・翌日の予約変更はできません

• TEL 028(626)5561 (問合せ等) PM3:00~5:00の間 (月~金)

\*空白の枠は休診となっております。

\*括弧内の数字は第何週であるかを示しています。

		月曜日	火曜日	水曜日	木曜日	金曜日	土曜日
<b>泌尿器科</b>							
外来 30	am			再診 戸邊 豊総		※セカンドオピニオン (予約制・第3) 戸邊 豊総	
	pm	再診 鎌迫 智彦*	再診 吉田 真貴*	再診 戸邊 豊総		再診 戸邊 豊総	
外来 31	am	初診 始関 貴大	初診 戸邊 豊総	初診 塚本 亮	初診 石橋 武大	初診 前原 信貴	初診 交替制
	pm						
外来 32	am	再診 塚本 亮	再診 石橋 武大 排尿機能(第2)	再診 古谷 圭誠	再診 始関 貴大	再診 始関 貴大	再診 交替制2
	pm		山西 友典*			再診 始関 貴大	
外来 33	am		再診 前原 信貴	再診 第1・3・5/第2・4 前原/石橋		再診 石橋 武大	再診 戸邊 豊総
	pm			再診 前原 信貴		再診 塚本 亮	
<b>眼 科</b>							
外来 34	am	交替制	松原 忠之	松原 忠之		松原 忠之	
	pm		松原 忠之	松原 忠之			
外来 35	am		白石 真*	西田 奈央*	初診 交替制	城山 朋子*	初診 交替制
	pm		白石 真*	西田 奈央*		城山 朋子*	
外来 36	am		千葉 矩史*	森 春樹		森 春樹	
	pm		千葉 矩史*	森 春樹		森 春樹	
<b>整形外科</b>							
外来 41	am	初診 岩部 昌平	初診 (脊椎脊髄病) 加藤 匡裕	初診 (肩関節外科) 大木 聡	初診 窪田 秀次郎	初診 第1・3・5/第2・4 梅津/森重	初診 交替制
	pm	手 外科外来 岩部 昌平	股関節(第2) 浜野 恭之*				
外来 42	am	再診 窪田 秀次郎	再診 (上肢の外科) 大木 聡	再診 丹羽 隆文	脊椎脊髄病外来 (予約制) 加藤 匡裕	股関節(第3) 吉田 宏*	肩の外来(第1・3) (予約制) 松村 昇*
	pm	人工関節外来 窪田 秀次郎	再診 (上肢の外科) 大木 聡	再診 丹羽 隆文	脊椎脊髄病外来 (予約制) 加藤 匡裕		
外来 43	am		再診 梅津 太郎		再診 安東 悟司	脊椎脊髄病外来 (予約制) 加藤 匡裕	再診 交替制
	pm		人工関節外来 梅津 太郎		再診 安東 悟司		
外来 44	am	再診 森重 雄太郎	初診・再診 交替制	再診 瀧美 龍太	再診 岩部 昌平	再診 久保 公洋	
	pm	再診 森重 雄太郎	転移性腫瘍外来 (第3) 岩部 昌平		再診 岩部 昌平		
<b>放射線科</b>							
外来 47	am	初診・再診 柴山 千秋	初診・再診 柴山 千秋	再診 柴山 千秋	初診・再診 柴山 千秋	再診 荒川 和清	
	pm	初診・再診 柴山 千秋	初診・再診 柴山 千秋	再診 16:00~※ 柴山 千秋	初診・再診 柴山 千秋	再診 荒川 和清	
外来 48	am		初診・再診 小森 承子	初診・再診 小森 承子	再診 小森 承子	初診・再診 小森 承子	
	pm	初診・再診 荒川 和清	初診・再診 小森 承子	初診・再診 小森 承子	再診 小森 承子	初診・再診 小森 承子	

注) 初診受付は8:30~11:00です。

\*のついている医師は非常勤医師です。

- 泌尿器科 初診の受付は10:30までです。  
午後は予約の方のみの受付です。  
30番診察室の※は、セカンドオピニオンで、予約制となります。
- 眼 科 木曜日は初診の方のみとなり、初診の受付は10:00までです。  
土曜日は初診の方のみとなります。
- 放射線科 放射線科は予約制となっております。  
※はセカンドオピニオンで、予約制です。



**外来受付C**

- TEL 028(626)5645 (予約変更専用) PM1:00~5:00 (月~金)の間  
※当日・翌日の予約変更はできません
- TEL 028(626)5571 (問合せ等) PM3:00~5:00の間 (月~金)

\*空白の枠は休診となっております。  
\*括弧内の数字は第何週であるかを示しています。

		月曜日	火曜日	水曜日	木曜日	金曜日	土曜日
<b>婦人科</b>							
外来 51	am	初診 飯田 俊彦	初診 土谷 美和	初診 交替制	初診 平松 真生子	初診 藤田 久子	初診(紹介状必須) 交替制
	pm					再診 藤田 久子	
外来 52	am	初診 前川 祐樹	初診 林 龍馬	再診 土谷 美和	再診 近藤 壯	初診 交替制	
	pm		再診 林 龍馬		更年期・思春期外来 加藤 直子*		
外来 53	am	再診 細川 知俊	再診 關 史子	再診 前川 祐樹	再診 佐藤 祐一	再診 平松 真生子	
	pm						
外来 54	am	特殊外来 交替制				特殊外来 交替制	
<b>脳神経外科</b>							
外来 61	am	中務 正志	初診 交替制*	真柳 圭太	中務 正志	稲俣 丈司	宮田 貴広
	pm		てんかん外来 (第3) 荻野 雅宏*				
<b>外 科</b>							
外来 60	am	脳外科 齊藤 克也					
	pm						
外来 63	am	初診 豊田 知香*	再診 牧野 暁嗣	化学療法外来 行澤 斉悟	再診 木全 大	再診 磯部 雄二郎	
	pm				再診 木全 大		
外来 64	am	初診・再診 古川 潤二	初診・再診 篠崎 浩治	初診・再診 木全 大	初診・再診 笹倉 勇一	初診・再診 寺内 寿彰	初診・再診 交替制
	pm		セカンドオピニオン 篠崎 浩治	セカンドオピニオン 木全 大			
外来 65	am	再診 篠崎 浩治	再診 寺内 寿彰	乳腺外来 古川 潤二	乳腺外来 塚原 大裕	再診 小林 健二	
	pm	セカンドオピニオン 篠崎 浩治					
外来 66	am	再診 松本 健司	乳腺外来 古川 潤二	乳腺外来 菅家 大介*	乳腺外来 古川 潤二	再診 笹倉 勇一	
	pm		外来手術 古川 潤二		外来手術 古川 潤二		
外来 67	am	予約制 ｽｰﾏｰ外来	予約制 ｽｰﾏｰ外来	予約制 ｽｰﾏｰ外来	予約制 ｽｰﾏｰ外来	予約制 ｽｰﾏｰ外来	
	pm	予約制 麻酔科外来	予約制 麻酔科外来	予約制 麻酔科外来	予約制 麻酔科外来	予約制 麻酔科外来	

注) \*のついている医師は非常勤医師です。

初診受付は8:30~11:00です。

- 婦人科 土曜日の初診は紹介状持参の方のみとなります。
- 脳神経外科 初診の受付は10:30までです。  
火曜日は初診の方のみとなります。第3火曜日の午後は予約の方のみです。
- 外科 セカンドオピニオンは予約制となります。
- 麻酔科 麻酔科は予約制となっております。診察は午後が15:00~16:00です。

外来受付D

- TEL 028(626)5645 (予約変更専用) PM1:00~5:00 (月~金)の間  
※当日・翌日の予約変更はできません
- TEL 028(626)5572 (問合せ等) PM3:00~5:00の間 (月~金)

\*空白の枠は休診となっております。  
\*括弧内の数字は第何週であるかを示しています。

		月曜日	火曜日	水曜日	木曜日	金曜日	土曜日
<b>小児科</b>							
外来 71	am						
	pm						
外来 72	am	木島 俊英	丸山 篤志	太田 昌志	飯塚 康大	森澤 和美	
	pm	フォロー 丸山 篤志	肝臓・予防接種 交替制	フォロー 森澤 和美	フォロー 水野 裕介	予防接種 交替制	
外来 73	am	高橋 努	~10:30/10:30~ 高橋/飯塚	高橋 努	木島 俊英	丸山 篤志	交替制
	pm	心臓 高橋 努	奇数月第3(呼吸) 菊池 信太郎*	心臓 水野 風音	第1・2・4・5/第3 (フォロー) (内分泌) 飯塚/内田*	乳児健診 交替制	
外来 74	am	森澤 和美	塩地 祐貴	水野 裕介	水野 裕介	水野 風音	交替制
	pm	第1(腎臓) 本田 雅敬*	フォロー 第1・3/第2・4 太田/塩地	第2(神経) 平井 克明*	第1・2/第4 (フォロー) (内分泌) 木島/石井*	乳児健診 交替制	
<b>皮膚科</b>							
外来 81	am	軽部 大希		軽部 大希	軽部 大希	軽部 大希	紹介患者のみ (第1・3) 軽部 大希
	pm						
外来 82	am	横倉 英人	横倉 英人	横倉 英人	横倉 英人	横倉 英人	予約のみ (第1・3) 横倉 英人
	pm		検査・手術(第1・3・4・5) 横倉 英人		検査・手術 横倉 英人	検査・手術 横倉 英人	
<b>形成外科</b>							
外来 83	am	宇野 嘉良子	谷 裕美子	土屋 裕一	土屋 裕一	交替制	予約・初診のみ (第1・3・4) 交替制
	pm						
<b>耳鼻咽喉科</b>							
外来 84	am	再診 交替制	再診 岩部 佳穂	再診 佐藤 陽一郎	再診 新田 清一	再診 交替制	
	pm		術後外来 岩部 佳穂	14:00~ セカンドオペニオン	術後外来 新田 清一		
外来 85	am		再診 宗 大貴	再診 交替制	再診 上野 真史	再診 交替制	
	pm		術後外来 宗 大貴		専門外来 交替制		
外来 86	am	初診 宗 大貴	初診 井口 聖名	初診 上野 真史	初診 岩部 佳穂	初診 佐藤 陽一郎	初診 交替制
	pm		術後外来 井口 聖名		専門外来 86		
外来 87	am		再診 交替制	予約制 新田 清一	再診 交替制		
	pm		再診 佐藤 陽一郎		専門外来 87		
外来 D1	am	聴覚外来	聴覚外来	聴覚外来	聴覚外来	聴覚外来	
	pm	聴覚外来	聴覚外来	聴覚外来	聴覚外来	聴覚外来	

注) \*のついている医師は非常勤医師です。

初診受付は8:30~11:00です。

- 小児科 各週ごとに変動があります。
- 皮膚科 土曜日の診察は第1・3のみで、予約の方と紹介状持参の方のみの診察となります。
- 形成外科 土曜日は予約・初診の方のみとなります。第5土曜日は休診となります。
- 耳鼻咽喉科 初診は紹介状持参の方のみとなります。セカンドオペニオンは予約制となります。

外来受付E

- TEL 028(626)5645 (予約変更専用) PM1:00~5:00 (月~金)の間  
※当日・翌日の予約変更はできません
- TEL 028(626)5643 (問合せ等) PM3:00~5:00の間 (月~金)

\*空白の枠は休診となっております。  
\*括弧内の数字は第何週であるかを示しています。

		月曜日	火曜日	水曜日	木曜日	金曜日	土曜日
<b>特殊外来</b>							
外来 91	am	伊東 剛				伊東 剛	
	pm			CAPD 大久保泰宏	第2・4 遺伝子外来		
<b>精神科</b>							
外来 92	pm		初診/再診 仲地 良子*				
外来 93	am	再診 佐藤 耕一	再診 佐藤 耕一	心理 佐藤 耕一	再診 佐藤 耕一	第2・初診 佐藤 耕一	再診 佐藤 耕一
	pm	認知症外来 佐藤 耕一	再診 佐藤 耕一	心理 佐藤 耕一	初診 佐藤 耕一	第2・再診 佐藤 耕一	
<b>呼吸器外科</b>							
外来 94	am	塙 龍太郎		予約制 (第1・4・5) 塙 龍太郎		塙 龍太郎	
	pm	予約制 塙 龍太郎					
外来 95	am	田島 敦志		田島 敦志			
	pm	田島 敦志					
外来 96	pm					セカンドオピニオン 田島 敦志	
<b>内科(緩和ケア)</b>							
外来 94	pm				14:00~ 粕田 晴之		
外来 96	pm	15:00~ 粕田 晴之					
<b>呼吸器内科</b>							
外来 93	am						
外来 94	am		10:00~ 篠田 裕美*				
外来 95	am		荒井 大輔		岡森 慧		
	pm						
外来 96	am	馬場 里英	仲地 一郎	馬場 里英	高橋 秀徳		
	pm				高橋 秀徳		
<b>心臓血管外科</b>							
外来 94	am			デバイス(第2・3) 中神 理恵子			
	pm			交替制		高木 秀暢	
外来 95	am					A-スメーカー(第1~4) 中神 理恵子	
	pm			橋詰 賢一		橋詰 賢一	
外来 96	am					A-スメーカー(第1~4) 中神 理恵子	
	pm			森 光晴		交替制	
<b>産科</b>							
外来 97	am	平松 真生子	前川 祐樹	飯田 俊彦	藤田 久子	關 史子	
	pm	産後2週間健診	産後2週間健診	産後2週間健診			
外来 98	am	土谷 美和		佐藤 祐一	助産師外来	林 龍馬	
	pm	産後2週間健診	産後2週間健診	産後2週間健診		産後1ヶ月健診	
外来 99	pm				胎児超音波外来 名取 道也		
<b>内科(健診診療)</b>							
外来 94	pm		15:30~16:30 福田 実				
<b>看護外来</b>							
相談室	am		糖尿病療養 支援外来	糖尿病療養 支援外来	糖尿病療養 支援外来	腎症外来	
	pm	腎症外来	糖尿病療養 支援外来		糖尿病療養 支援外来		

注) \*のついている医師は非常勤医師です。

初診受付は8:30~11:00です。

- ・特殊外来 CAPDと遺伝子外来は予約制となっております。
- ・呼吸器外科 外科「北」外来は予約制です。また、お薬と診察の受付は月・水・金曜日のみとなります。
- ・産科 当院でのお産をご希望の方は、ご来院前にお電話にてご相談ください。
- ・心臓血管外科 診察の受付は水・金曜日の12:00~14:30となります。診察の開始時間は13:30~です。初診の方は紹介状をお持ちください。下肢動脈閉塞紹介は循環器内科で担当いたします。ペースメーカー紹介初診は金曜日午前中のみとなります。また、第5金曜日の診察はありません。
- ・精神科 精神科は予約制となっております。
- ・緩和ケア科 緩和ケア科は予約制となっております。
- ・呼吸器内科 呼吸器内科は予約制となっております(再診の方のみ)。

南館1階

予約変更・問合せ：TEL 028(626)5645 (直通) / AM 9:00~17:00 (月~金)

		月曜日	火曜日	水曜日	木曜日	金曜日	土曜日
<b>麻酔科</b>							
入院サポートセンター 〈PFM〉	am	交替制	交替制	交替制	交替制	交替制	
	pm						
<b>歯科</b>							
口腔ケア	am	交替制	交替制	交替制	交替制	交替制	
	pm	交替制	交替制	交替制	交替制	交替制	
<b>化学療法内科</b>							
化学療法センター	am	交替制	行澤 斉悟	交替制	行澤 斉悟	行澤 斉悟	
	pm	行澤 斉悟	行澤 斉悟	行澤 斉悟	行澤 斉悟	行澤 斉悟	

注) 初診受付は8:30~11:00です。

- ・麻酔科 麻酔科は予約制となっております。診察は午前が10:00~12:00です。
- ・歯科 歯科は予約制となっております。
- ・化学療法内科 化学療法内科は予約制となっております。

# 外来診療のご案内

受付時間 8:30~11:00 (初診・自動再来受付機は8:00~11:00)

※一部、受付時間や診療日が変則的な診療科がございます。詳細は下記をご覧ください。

※ 休診

休診日：日曜・祝日・第2土曜・創立記念日(5/30)・年末年始(12/29~1/3)

診療科	月			火			水			木			金			土		
	初診	再診	くすり	初診	再診	くすり	初診	再診	くすり	初診	再診	くすり	初診	再診	くすり	初診	再診	くすり
<b>A</b> 内科																紹介状 持参者 のみ		
泌尿器科	10:30 まで			10:30 まで			10:30 まで			10:30 まで			10:30 まで			10:30 まで		
眼科										10:00 まで	*	*					*	*
整形外科																		
放射線科	予約制			予約制			予約制			予約制			予約制			*	*	*
婦人科			*			*			*			*			*	紹介状 持参者 のみ	*	*
脳神経 外科	10:30 まで		*	10:30 まで	*	*	10:30 まで	*	*	10:30 まで	*	*	10:30 まで	*	*	10:30 まで	10:30 まで	*
外科																		
小児科																		
皮膚科			*			*			*			*			*	●第1・3土曜 ●予約・紹介状 持参者のみ		*
形成外科			*			*			*			*			*	●第1・3 ・4土曜	*	*
耳鼻 咽喉科	紹介状 持参者 のみ			紹介状 持参者 のみ			紹介状 持参者 のみ			紹介状 持参者 のみ			紹介状 持参者 のみ			紹介状 持参者 のみ	*	
特殊外来	予約制			*	*	*	*	*	*	*	*	*	予約制			*	*	*
CAPD	*	*	*	*	*	*	予約制		*	*	*	*	*	*	*	*	*	*
遺伝子 外来	*	*	*	*	*	*	*	*	*	●第2・4木曜 ●予約制	*	*	*	*	*	*	*	*
精神科	*			予約制			*			予約制			予約制 第2金曜 のみ	第2金曜 のみ	第2金曜 のみ	*		
呼吸器 外科				*	*	*				*	*	*				*	*	*
呼吸器 内科	*		*	*		*	*		*	*		*	*	*	*	*	*	*
心臓 血管外科	*	*	*	*	*	*	12:00 ~ 14:30	12:00 ~ 14:30	*	*	*	*	12:00 ~ 14:30	12:00 ~ 14:30	*	*	*	*
産科			*			*			*			*			*	*	*	*
緩和ケア	予約制		*	*	*	*	*	*	*	予約制		*	*	*	*	*	*	*
麻酔科	予約制		*	予約制		*	予約制		*	予約制		*	予約制		*	*	*	*
歯科	予約制		*	予約制		*	予約制		*	予約制		*	予約制		*	*	*	*
化学療法 内科	予約制		*	予約制		*	予約制		*	予約制		*	予約制		*	*	*	*

1階

2階

南館

各診療科共通・・・再診は予約制となります。体調の悪い方は総合案内にご相談ください。

- 内科・・・土曜日の初診は紹介状持参の方のみとなります。
- 泌尿器科・・・初診受付は10:30までです。
- 眼科・・・木曜日は初診の方のみで、受付は10:00までです。
- 婦人科・・・土曜日の初診は紹介状持参の方のみとなります。
- 脳神経外科・・・初診・土曜日の再診受付は10:30までです。
- 皮膚科・・・土曜日は第1・3のみで、予約の方と紹介状持参の方のみの診察となります。
- 形成外科・・・土曜日の診察は初診の方のみとなります。第5土曜日は休診となります。
- 耳鼻咽喉科・・・初診は紹介状持参の方のみとなります。
- 遺伝子外来・・・診察は第2・4木曜日のみで、予約制となっております。
- 精神科・・・金曜日は第2のみ、初診・再診・くすりの受付が可能です。
- 呼吸器内科・・・初診は内科(外来受付A)で診察となります。
- 心臓血管外科・・・初診受付は水・金曜日の12:00~14:30となります。診察開始は13:30~です。(初診の方は紹介状をご持参くださいますようお願いいたします。)

更新日:2021年1月5日



● 患者さんのご紹介は、下記までご連絡ください

地域連携課

🕒 月曜日～金曜日：午前9時～午後5時  
土曜日：午前9時～午後12時

☎ TEL : 028-626-5595  
TEL : 028-626-5674 (画像連携用)  
📠 FAX : 028-626-5795 (地域連携課直通)  
✉ E-mail : renkei@saimiya.com

救急外来 (時間外、日・祝日)

☎ TEL : 028-626-5500



社会福祉法人 Saiseikai Utsunomiya Hospital

恩賜財団 済生会宇都宮病院



www.saimiya.com/



日本医療機能評価機構

当院は日本医療機能  
評価機構認定病院です