

地域の皆さまとつなぐ医療の輪

連携だより

No. 67

2025.12

Contents

特集：心臓血管外科
～手術支援ロボットダヴィンチ
導入のご紹介～

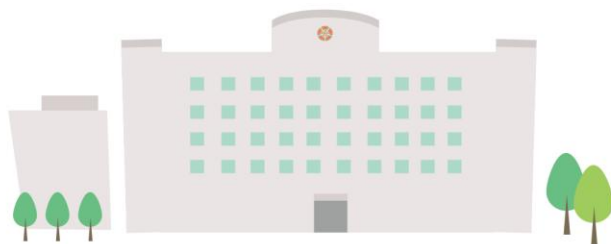

社会福祉法人 Saiseikai Utsunomiya Hospital

恩賜財団 済生会宇都宮病院

・地域連携課のお問い合わせ先について	-----	P.2
・心臓血管外科 ～手術支援ロボットダヴィンチ導入のご紹介～	-----	P.3-4
・外来担当医師表	Aブロック-----	P.5-6
	Bブロック-----	P.7
	Cブロック-----	P.8
	Dブロック-----	P.9
	Eブロック-----	P.10
	南館1F -----	P.11
	外来診療のご案内--	P.12



済生会宇都宮病院理念

理 念

思いやりのある安全で質の高い医療を提供し
地域社会に貢献します。

基 本 方 針

1. 患者中心の医療

患者さんの権利を尊重し、満足度の高い医療を提供します。

2. 医療の質・安全

安全で質の高い医療を提供し、信頼される病院を目指します。

3. 地域貢献

地域医療福祉機関との連携、予防医学の推進により地域社会へ貢献します。

4. 救急・急性期・高度医療

地域基幹病院として、救急・急性期・高度医療を提供します。

5. 職場環境

働きがいを感じることができる職場環境をつくります。

6. チーム医療

職場間連携を強化し、チーム医療を推進します。

7. 人材育成

地域医療のリーダーシップを担う人材を育成します。

8. 健全経営

医療資源を最大に活用し、健全な病院経営に努めます。

地域連携課のお問い合わせ先について

地域の医療機関の皆様には、日頃より当院「地域連携課」へのご支援・ご指導を賜りまして深く感謝申し上げます。

新年度が始まりましたので、次頁にあらためまして各診療科の紹介を掲載いたします。ぜひご参照いただき、ご紹介の際等の参考にいただければ幸いと存じます。専門外来や各種検査のご予約は下記の通り承っております。

地域連携課 お問い合わせ

当院 地域連携課では、先生方から緊急紹介や検査予約のご連絡を頂く際、できるだけお待たせすることのないように、電話回線を分けてご用意しております。用途に応じて、下記連絡先までお問い合わせいただきますようお願いいたします。



■ **受付時間** 月曜日～金曜日 **9:00～17:00**
土曜日

9:00～12:00

※日曜・祝日・第2土曜・創立記念休日（6月第2月曜）・年末年始（12/29～1/3）を除く

■ **緊急のご紹介・診察のご予約・
その他のお問い合わせ** など

 **028-626-5595**

■ **各種検査のご予約**

 **028-626-5674**

当院では、病診専用予約枠を設けて、先生方からご連絡を頂いた患者さんの依頼検査を実施しております。ご予約可能な検査は以下の通りです。

ご予約可能な検査

・ CT ・ MRI ・ 内視鏡 ・ RI
・ PET/CT ・ 超音波



超音波は腹部、心臓、頸部等、多岐にわたる種類の検査に対応しております。
検査希望の部位をご相談ください。



・各種検査のご依頼は、**完全予約制**となっております。

上記「各種検査のご予約：028－626－5674」は検査予約専用の電話回線となっており、できるだけお待たせすることのないような体制をとっておりますので、ぜひご活用ください。

・検査結果につきましては、おおよそ5日以内（土日・祝日除く）にご依頼頂いた先生へ郵送いたします。患者さんへの結果説明は、ご依頼元の先生よりお願いいたします。
またお急ぎの際はご予約時に事前にお申し出ください。

・特集

心臓血管外科

～手術支援ロボットダヴィンチ導入のご紹介～

✓ MICS手術の実績と成果

当院心臓血管外科では、2019年より低侵襲心臓手術(MICS: Minimally Invasive Cardiac Surgery)を本格導入し、これまでに160例以上の肋間小開胸によるMICS手術を実施してまいりました。

特に僧帽弁形成術では、**形成成功率100% **を継続しており、安全で確実な低侵襲心臓手術の提供に努めています。



✓ Da Vinci Surgical Systemの導入

これまでの豊富なMICS手術の経験を基盤に、さらなる精密性と安定性を追求するため、手術支援ロボット「Da Vinci Surgical System(ダヴィンチ)」を導入し、ロボット支援下僧帽弁形成術を開始いたします。

Da Vinciシステムでは、外科医の手技がロボットアームにより高精度に再現され、手ぶれ補正機能が安定した操作を実現します。また、3D高解像度内視鏡により立体的で鮮明な視野が得られ、従来の内視鏡下手術では困難であった微細な縫合・剥離操作を、より安全かつ確実に行うことができます。

✓ 低侵襲性と患者さんへのメリット

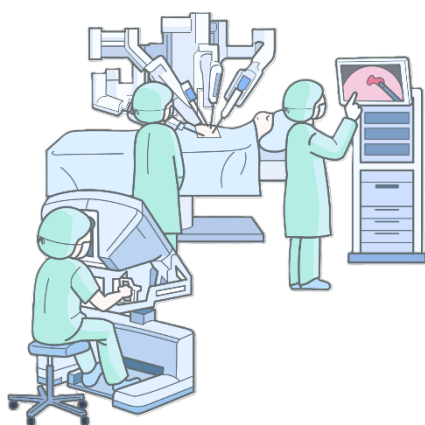

当院の通常MICSでは皮膚切開は約5cmですが、Da Vinci支援下手術では3～4cm程度まで縮小が可能です。

創部の縮小は、術後疼痛や出血の軽減、早期回復、整容性の向上につながり、患者さんの身体的・精神的負担を最小限に抑えることが期待されます。



高度専門施設としての体制

ロボット心臓手術の実施認定施設は全国で43施設、術者認定医は約50名に限られており(2025年11月時点)、高度な技術と体制が求められる分野です。

当院では、これまでMICSで培った経験を生かし、導入初期から**安全性と確実性を最優先**としたチーム体制を構築しています。

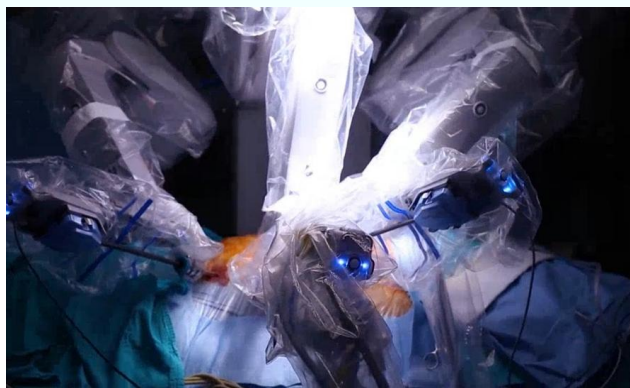

今後の展望と連携のお願い

今後はロボット支援技術を最大限に活用し、「整容性・安全性・機能再建性」を高いレベルで両立させた、次世代の心臓外科治療を提供してまいります。

これまで多くの患者さんをご紹介いただいた先生方に深く感謝申し上げます。今後も、僧帽弁閉鎖不全症をはじめ、弁膜症・大動脈疾患・虚血性心疾患など、多様な症例をご紹介いただければ幸いです。

当院心臓血管外科は、これからも低侵襲治療の発展に努め、地域の皆さまとともに**患者さん中心の医療**を推進してまいります。

地域連携課

お問い合わせ

☎ TEL【直通】028-626-5595

☎ FAX【直通】028-626-5795

🕒 月曜日～金曜日 / 9:00 ～ 17:00 土曜日 / 9:00 ～ 12:00

※日曜・祝日・第2土曜・創立記念休日(6月第2月曜)・年末年始(12/29～1/3)を除く



筆者紹介

【専門領域】

心臓血管外科疾患

【専門医認定等】

2004年 日本外科学会外科認定医

2007年 日本外科学会外科専門医

2011年 心臓血管外科専門医

2013年 医学博士

同年 胸部大動脈ステント実施医

同年 腹部大動脈ステント指導医

同年 低侵襲心臓手術認定医

同年 パーシバル生体弁院内プロクター

心臓血管外科 主任診療科長

森 光晴



外来受付A

- TEL 028(626)5645 (予約変更専用) PM1:00~5:00 (月~金)
※当日・翌日の予約変更はできません
- TEL 028(626)5560 (問合せ等) PM3:00~5:00の間 (月~金)

*空白の枠は休診となっております。

*括弧内の数字は第何週であるかを示しています。

		月曜日	火曜日	水曜日	木曜日	金曜日	土曜日
総合内科							
外来 12	am	初診・再診 小村 賢祥	初診 交替制*	水野 弘士	水野 弘士		
	pm						
外来 15	am		水野 弘士				
	pm						
外来 20	am	初診 水野 弘士	初診 今井 明	初診 小村 賢祥	初診 今井 明	初診 岡部 太郎	初診・再診 交替制
	pm				泉 学		
外来 21	am	初診 勝倉 真一*	初診 滝澤 典	初診 中澤 征人*	初診 大高 由美*	初診 水野 弘士	初診・再診 交替制
	pm						
外来 22	am	初診 千金楽 涼水*	初診 山本 嶺王		初診 高橋 弓平*	初診 河野 勲	初診・再診 交替制
	pm						
外来 24	am						初診・再診 交替制
	pm						
外来 25	am						初診・再診 交替制
	pm						
外来 26	am	再診 張 一弛	再診 室原 健人	再診 廣澤 孝信*	再診 齋藤 聡	再診 吉田 賢太	
	pm						
外来 27	am	再診 林 創太	再診 平井 忠文	再診 佐藤 由隆*	再診 日比野 陸	再診 武山 司	
	pm						

注) *のついている医師は非常勤医師です。
初診受付は8:30~11:00です。
(月~金) 総合内科宛での紹介状有無にかかわらず、診察いたします。
(土) 総合内科宛での紹介状を持参の方のみ診察いたします。

		月曜日	火曜日	水曜日	木曜日	金曜日	土曜日
循環器内科							
外来 12	am						
	pm		上野 耕嗣*	第2・4 寺本 洋之*	森 健支		
外来 13	am	西田 裕明	下地 顕一郎	鈴木 崇人	古瀬 領人	吉島 信宏	
	pm	横田 裕之	下地 顕一郎	野間 重孝	吉島 信宏	八島 史明	
外来 16	am						
	pm		松村 英斉				
脳神経内科							
外来 15	am				認知症外来・神経		
	pm						
外来 16	am	市川 誉基	大島 壮生	吉井 雅美	市川 誉基	水野 昌宣	
	pm	吉井 雅美		今井 明	今井 明	第1・2・3・5/第4 大島/富保*	
外来 20	am						
	pm		今井 明				
呼吸器内科（Aブロック）							
外来 A 23	am					呼吸器化学療法 （茅鈞制） 荒井 大輔	
	pm						
外来 A 25	am						
	pm					仲地 一郎	
外来 A 26	am					藤枝 恭介	
	pm						
外来 A 27	am						
	pm			禁煙外来 長尾 元太*			
外来 E 94	am		初診/再診 亀井 亮平	再診 馬場 里英	初診/再診 渡邊 颯		
	pm						
外来 E 95	am		初診/再診 荒井 大輔		初診/再診 岡森 慧		
	pm						
外来 E 96	am	再診 馬場 里英	初診/再診 仲地 一郎		初診/再診 高橋 秀徳		
	pm				再診 高橋 秀徳		
消化器内科							
外来 14	am	武下 達矢	田原 利行	千嶋 さやか	種本 俊	堀江 知史	
	pm	第1・3・5/第2・4 田原/交替制		保坂 亮介	關 謙太郎	山本 嶺王	
腎臓内科							
外来 15	am			深澤 弘行		山中 真理子	
	pm	～15:30/15:30～ 大久保/深澤(佑)	山中 真理子		大久保 泰宏	深澤 佑介	
糖尿病・内分泌内科							
外来 12	am						
	pm	齋藤 聡					
外来 25	am	友常 健	齋藤 大祐	関 侑介	友常 健	山下 裕美子	
	pm		齋藤 大祐		友常 健		
血液・リウマチ科							
外来 12	am					血液 中島 広大*	
	pm						
外来 22	am			血液 村橋 類*			
	pm						
外来 24	am	血液 増田 義洋	血液 佐藤 一也*	膠原病リウマチ 前澤 玲華*	血液 増田 義洋	膠原病リウマチ 宮尾 智之*	
	pm	血液 増田 義洋	血液 佐藤 一也*	膠原病リウマチ 前澤 玲華*	血液 増田 義洋	膠原病リウマチ 宮尾 智之*	

※当院では下肢静脈瘤の治療は行っておりません。

注）*のついている医師は非常勤医師です。
初診受付は8:30～11:00です。
紹介状持参の方のみ診察いたします。
（紹介状のない方は総合内科での診察となります。別途選定療養費をお支払いいただきます。）
・血液内科は（月～金）、リウマチ科は（水）での診察となります。
・腎臓内科（月・火・木）の初診受付は10:30～12:00となります。

外来受付B

- TEL 028(626)5645 (予約変更専用) PM1:00~5:00 (月~金)
※当日・翌日の予約変更はできません
- TEL 028(626)5561 (問合せ等) PM3:00~5:00の間 (月~金)

*空白の枠は休診となっております。
*括弧内の数字は第何週であるかを示しています。

		月曜日	火曜日	水曜日	木曜日	金曜日	土曜日
泌尿器科							
外来 30	am		再診 戸邊 豊総	初診・再診 戸邊 豊総		再診 (第1・3・5/第2・4) 村上／中村	
	pm			再診 戸邊 豊総		再診 戸邊 豊総	
外来 31	am	初診・再診 鎌迫 智彦	初診・再診 塚本 亮	初診・再診 中村 智大	初診・再診 井上 裕司	初診・再診 金澤 耕一郎	初診・再診 交替制
	pm		排尿ケア外来			再診 金澤 耕一郎	
外来 32	am	再診 塚本 亮	再診 井上 裕司	初診・再診 村上 拳太郎	再診 (第1・3・5/第2・4) 中村／村上	再診 鎌迫 智彦	再診 交替制2
	pm			再診 鎌迫 智彦		再診 鎌迫 智彦	
外来 33	am	再診 村上 拳太郎	再診 中村 智大	再診 (第1・3・5/第2・4) 塚本／井上	再診 金澤 耕一郎	再診 井上 裕司	※セカンドオピニオン (予約制) 戸邊 豊総
	pm			再診 塚本 亮			
眼 科							
外来 34	am	交替制	松原 忠之	松原 忠之		松原 忠之	
	pm	交替制	松原 忠之	松原 忠之			
外来 35	am		古藤野 慎*	横塚 奈央*	交替制*	松本 はるか*	
	pm		古藤野 慎*	横塚 奈央*	交替制*	松本 はるか*	
外来 36	am		渡邊 智子	白石 真*		山崎 駿*	
	pm		渡邊 智子	白石 真*		山崎 駿*	
整形外科							
外来 41	am	初診 岩部 昌平	初診 (脊椎神経病) 堀内 陽介	初診 前田 康介	初診・再診 佐藤 大輝	初診 (第1・3・5/第2・4) 笠原／立之	初診 交替制
	pm	手 外科外来 岩部 昌平					
外来 42	am	再診 (膝関節外科) 佐藤 大輝	再診 前田 康介	再診 渡邊 啓太	脊椎神経病外来 (予約制) 堀内 陽介	脊椎神経病外来 (予約制) 堀内 陽介	
	pm	人工関節外来 佐藤 大輝		再診 渡邊 啓太		足の外科 (第3) 竹島 憲一郎*	
外来 43	am		再診 立之 芳裕		再診 笠原 知樹		再診 交替制
	pm		人工関節外来/乳幼児股関節 外来 (第2・4) 立之 芳裕	再診 (完全予約制 第4) 加藤 匡裕*	再診 笠原 知樹		
外来 44	am	再診 杉山 由	初診・再診 坂田 大輔	再診 柴本 忠隆	再診 岩部 昌平	再診 西村 日向	
	pm	再診 杉山 由	転移性腫瘍外来(第4) 岩部 昌平		再診 岩部 昌平		
放射線治療科							
外来 47	am	初診・再診 柴山 千秋	初診・再診 柴山 千秋	再診 柴山 千秋	初診 柴山 千秋	再診 荒川 和清	
	pm	初診・再診 柴山 千秋	初診・再診 柴山 千秋	16:00~※ 柴山 千秋	初診・再診 柴山 千秋	再診 荒川 和清	
外来 48	am	再診 小森 承子	初診・再診 小森 承子	初診・再診 小森 承子	再診 小森 承子	初診・再診 小森 承子	
	pm	初診・再診 荒川 和清	初診・再診 小森 承子	初診・再診 小森 承子	再診 小森 承子	初診・再診 小森 承子	

注) 初診受付は8:30~11:00です。
*のついている医師は非常勤医師です。
・泌尿器科 初診の受付は10:30までです。
午後は予約の方のみの受付です。
33番診察室の※は、セカンドオピニオンで、予約制となります。
・整形外科 乳幼児股関節外来は火曜日14:00~14:30です。初診の方は紹介状をお持ちください。(人数制限あり)
・放射線治療科 放射線科は初診・再診すべて予約制となっております。
※はセカンドオピニオンで、予約制です。

外来受付C

・TEL 028(626)5645 (予約変更専用) PM1:00～5:00 (月～金)の間
※当日・翌日の予約変更はできません

・TEL 028(626)5571 (問合せ等) PM3:00～5:00の間 (月～金)

*空白の枠は休診となっております。

*括弧内の数字は第何週であるかを示しています。

		月曜日	火曜日	水曜日	木曜日	金曜日	土曜日
婦人科							
外来 51	am	初診 交替制	初診 交替制	初診 交替制	初診 交替制	初診 交替制	初診(紹介状必須) 交替制
	pm						
外来 52	am	再診 杉山 紗耶	再診 中村 響	再診 近藤 壮	再診 藤田 久子	再診 吉政 佑之	
	pm				更年期・思春期外来 加藤 直子*	予約制 生殖外来	
外来 53	am	再診 鴻地 由大	再診 舟木 哲	再診 關 史子	再診 佐藤 祐一	第1・3/第2・4・5 井手/前川	
	pm					再診 細川 知俊	
外来 54	am	生殖外来(治療)	生殖外来(治療)	生殖外来(治療)	生殖外来(治療)	生殖外来(治療)	生殖外来(治療)
	pm	予約制 生殖外来		予約制 生殖外来			
脳神経外科							
外来 60	am	初診・再診 佐藤 瑞仁					
	pm						
外来 61	am	再診 中務 正志	曾賀野 純希*	第1・3/第2/ 第4・5 佐藤/中務/稲樹	宮田 貴広	稲樹 丈司	交替制
	pm	脳脊髄液減少症外来 稲樹 丈司			第1・2・4・5/第3 (て いびん) 中務/荻野*		
外科							
外来 60	am				乳腺外来 四方 翔平*	乳腺外来 首藤 昭彦*	
	pm		予約制 松井 淳一				
外来 63	am	乳腺外来 豊田 知香*	再診 鈴木 博史	化学療法外来 行澤 斉悟	再診 古川 貴久	再診 足立 陽子	再診 交替制
	pm						
外来 64	am	初診・再診 鈴木 博史	初診・再診 松本 健司	初診・再診 古川 貴久	初診・再診 笹倉 勇一	初診・再診 寺内 寿彰	初診・再診 交替制
	pm		セカンド オピニオン				
外来 65	am	再診 篠崎 浩治	再診 寺内 寿彰			再診 小林 健二	再診 交替制
	pm	セカンド オピニオン	外科手術 笹倉 勇一		外科手術 松本 健司		
外来 66	am	再診 松本 健司	乳腺外来 古川 潤二	乳腺外来 菅家 大介*	乳腺外来 古川 潤二	再診 笹倉 勇一	再診 交替制
	pm		乳腺外来 古川 潤二		乳腺外来 古川 潤二		
外来 67	am	予約制 ストーマ外来	予約制 ストーマ外来	予約制 ストーマ外来	予約制 ストーマ外来	予約制 ストーマ外来	
	pm	予約制 麻酔科外来	予約制 麻酔科外来	予約制 麻酔科外来	予約制 麻酔科外来	予約制 麻酔科外来	

注) *のついている医師は非常勤医師です。

初診受付は8:30～11:00です。

・婦人科 土曜日の初診は紹介状持参の方のみとなります。

・脳神経外科 初診の受付は10:30までです。月曜午後は予約制です。

第3木曜日の午後は予約の方のみです。

・外科 セカンドオピニオンは予約制となります。

乳腺外科の初診は月・水・木・金のみです。

・麻酔科 麻酔科は予約制となっております。診察は午後が15:00～16:00です。

外来受付D

- TEL 028(626)5645 (予約変更専用) PM1:00~5:00 (月~金)の間
※当日・翌日の予約変更はできません
- TEL 028(626)5572 (問合せ等) PM3:00~5:00の間 (月~金)

*空白の枠は休診となっております。
*括弧内の数字は第何週であるかを示しています。

		月曜日	火曜日	水曜日	木曜日	金曜日	土曜日
小児科							
外来 71	am						
	pm			第1 (神経) 高橋 孝雄			
外来 72	am	鬼頭 直文	横井 健人	鬼頭 直文	平本 京嗣	木島 俊英	
	pm	第1・3/第2・4・5 (小児外科) / (フォロー) 鈴木* / 平本	肝臓・予防接種 交替制	フォロー 横井 健人	内分泌 水野 裕介	予防接種 交替制	
外来 73	am	高橋 努	~10:30/10:30~ 高橋 / 平本	高橋 努	横井 健人	山田 圭一郎	交替制
	pm	心臓 高橋 努	奇数月第3 (呼吸) 菊池 信太郎*	心臓 小山 裕太郎	内分泌 木島 俊英	乳児健診 交替制	
外来 74	am	小山 裕太郎	木島 俊英	水野 裕介	水野 裕介	小山 裕太郎	交替制
	pm	第1 (腎臓) 本田 雅敬*	フォロー 鬼頭 直文		フォロー 山田 圭一郎	乳児健診 交替制	
皮膚科							
外来 81	am	杉原 夏子*	藤田 悦子*	山本 千蘭	小林 由起子*	山本 千蘭	
	pm						
外来 82	am	外山 雄一	外山 雄一	外山 雄一	外山 雄一	外山 雄一	
	pm			手術・生検	手術・生検		
外来 89	am		山本 千蘭		山本 千蘭		第3 (レーザー治療) 外山 雄一
	pm				レーザー治療 小林 由起子*	レーザー治療 外山 雄一	
形成外科							
外来 83	am	第1・3 (予約制) 谷 裕美子	初診・再診 笠井 昭吾	初診・再診 笠井 昭吾	初診・再診 谷 裕美子	初診・再診 谷 裕美子	予約・初診のみ 交替制
	pm						
外来 88	am	初診 交替制		再診 沼田 真衣	再診 沼田 真衣		
	pm						
外来 89	am						
	pm			レーザー治療 交替制			
耳鼻咽喉科							
外来 84	am	初診・再診 交替制	再診 土居 彪悟	再診 岡田 峻史	再診 新田 清一	再診 交替制	
	pm		再診 土居 彪悟	14:00~ セカンドオピニ オン	再診 新田 清一		
外来 85	am	初診・再診 交替制	再診 井澤 幹	初診・再診 交替制	再診 辺土名 貴	初診・再診 交替制	初診 交替制
	pm		再診 井澤 幹		再診 辺土名 貴		
外来 86	am	初診 交替制	初診 岡田 峻史	初診 交替制	初診 交替制	初診 交替制	初診 交替制
	pm		再診 岡田 峻史		再診 井澤 幹		
外来 87	am		再診 小口 慶悟	初診・再診 交替制	再診 交替制	初診・再診 交替制	
	pm		再診 小口 慶悟		再診 小口 慶悟		
外来 D1 D2	am	補聴器リハビリ	補聴器リハビリ	補聴器リハビリ	補聴器リハビリ	補聴器リハビリ	
	pm	補聴器リハビリ	補聴器リハビリ	補聴器リハビリ	補聴器リハビリ	補聴器リハビリ	
外来 D3	am	補聴器リハビリ	補聴器リハビリ	予約制 新田 清一	補聴器リハビリ	補聴器リハビリ	
	pm	補聴器リハビリ	補聴器リハビリ	補聴器リハビリ	補聴器リハビリ	補聴器リハビリ	

注) *のついている医師は非常勤医師です。
初診受付は8:30~11:00です。
・小児科 各週ごとに変動があります。
・耳鼻咽喉科 初診は紹介状持参の方のみとなります。セカンドオピニオンは予約制となります。
土曜日の再診・補聴器リハビリはありません。
・形成外科 月曜日の再診はフット外来の方のみとなります。
第1・3が祝日の場合は月によって変動があります。

外来受付E

・TEL 028(626)5645 (予約変更専用) PM1:00～5:00 (月～金)の間

※当日・翌日の予約変更はできません

・TEL 028(626)5643 (問合せ等) PM3:00～5:00の間 (月～金)

*空白の枠は休診となっております。

*括弧内の数字は第何週であるかを示しています。

		月曜日	火曜日	水曜日	木曜日	金曜日	土曜日
特殊外来							
外来 91	am						
	pm	12:00～14:00 伊東 剛*		CAPD 大久保泰宏	第2・4 遺伝子外来		
精神科							
外来 92	pm		初診/再診 仲地 良子*				
外来 93	am	再診 佐藤 耕一	再診 佐藤 耕一	心理 佐藤 耕一	再診 佐藤 耕一	第2・初診 佐藤 耕一	再診 佐藤 耕一
	pm	認知症外来 佐藤 耕一	再診 佐藤 耕一	心理 佐藤 耕一	再診 佐藤 耕一	第2・再診 佐藤 耕一	
呼吸器外科							
外来 94	am	初診/再診 塙 龍太郎		第1・4・5 予約制		初診/再診 塙 龍太郎	
	pm	予約制 塙 龍太郎					
外来 95	am	再診 上沼 康範		初診/再診 上沼 康範			
	pm						
外来 96	pm						
緩和ケア科							
外来 94	pm				再診 粕田 晴之*		
外来 96	pm	再診 交替制					
緩和ケア病棟 (9階)	pm	緩和ケア病棟 入棟面談外来		緩和ケア病棟 入棟面談外来	緩和ケア病棟 入棟面談外来		
総合内科							
外来 94	pm		第2・4 福田 実				
呼吸器内科							
外来 94	am		初診/再診 亀井 亮平	再診 馬場 里英	初診/再診 渡邊 陽		
	pm						
外来 95	am		初診/再診 荒井 太輔		初診/再診 岡森 慧		
	pm						
外来 96	am	再診 馬場 里英	初診/再診 仲地 一郎		初診/再診 高橋 秀徳		
	pm				再診 高橋 秀徳		
心臓血管外科							
外来 94	am						
	pm			予約制 青柳 裕太郎		初診/再診 原田 大暉	
外来 95	am					ハート・カ (第1～4) 中神 理恵子	
	pm	予約制 交替制		予約制 亀田 柚妃花*		予約制 亀田 柚妃花*	
外来 96	am			デバイス (第2・3) 中神 理恵子		ハート・カ (第1～4) 中神 理恵子	
	pm			初診/再診 森 光晴		予約制 交替制	
産 科							
外来 97	am	舟木 哲	鴻地 由大	佐藤 祐一	吉政 佑之	關 史子	
	pm	産後2週間健診	産後2週間健診	産後2週間健診	産後2週間健診		
外来 98	am	交替制	井手 恵理香	藤田 久子	産科交替制	杉山 紗耶	
	pm	産後2週間健診	産後2週間健診			産後1ヶ月健診	
外来 99	pm	産科遺伝外来	産科遺伝外来	胎児超音波外来 名取 道也	胎児超音波外来 名取 道也		
看護外来							
相談室	am	第2・4 糖尿病療養 支援外来	糖尿病療養 支援外来	糖尿病療養 支援外来	糖尿病療養 支援外来	腎症外来/ 糖尿病療養 支援外来	
	pm	腎症外来	糖尿病療養 支援外来		糖尿病療養 支援外来		
説明室	pm	腎代替療法 看護支援外来					

注) *のついている医師は非常勤医師です。

初診受付は8:30～11:00です。

・特殊外来

CAPDと遺伝子外来は予約制となっております。
月曜日の特殊外来の診察は12:00～14:00までで、11:00までの受付となっております。

・呼吸器外科

お薬と診察の受付は月・水・金曜日のみとなります。

・産科

当院でのお産をご希望の方は、ご来院前にお電話にてご相談ください。

・心臓血管外科

診察の受付は水・金曜日の12:00～14:30となります。診察の開始時間は13:30～です。

初診の方は紹介状をお持ちください。下肢動脈閉塞紹介は循環器内科で担当いたします。

ハート・カ紹介初診は金曜日午前中のみとなります。また、第5金曜日の診察はありません。

月曜日は予約制となっております。

精神科は予約制となっております。

緩和ケア科は予約制となっております。

呼吸器内科は予約制となっております(再診の方のみ)。

・精神科

・緩和ケア科

・呼吸器内科

南館1階

予約変更・問合せ：TEL 028(626)5645 (直通) / AM 9:00～17:00 (月～金)

		月曜日	火曜日	水曜日	木曜日	金曜日	土曜日
麻酔科							
入院サポートセンター 〈PFM〉	am	交替制	交替制	交替制	交替制	交替制	
	pm						
歯科							
口腔ケア	am	交替制	交替制	交替制	交替制	交替制	
	pm	交替制	交替制	交替制	交替制	交替制	
化学療法科							
化学療法センター	am	交替制	行澤 斉悟	交替制	行澤 斉悟	行澤 斉悟	
	pm	行澤 斉悟	行澤 斉悟	行澤 斉悟	行澤 斉悟	行澤 斉悟	

注) 初診受付は8:30～11:00です。

- ・麻酔科 麻酔科は予約制となっております。診察は午前が10:00～12:00です。
- ・歯科 歯科は予約制となっております。
- ・化学療法科 化学療法内科は予約制となっております。

外来診療のご案内

受付時間 8:30～11:00

・初診受付8:00～11:00

・自動再来受付機は7:45～11:00

※一部、受付時間や診療日が変則的な診療科がございます。詳細は下記をご覧ください。

休診日：日曜・祝日・第2土曜・創立記念休日（6月第2月曜）・年末年始（12/29～1/3）

＊ 休診

紹介

紹介状持参の方のみ

診療科		月			火			水			木			金			土		
		初診	再診	くすり	初診	再診	くすり	初診	再診	くすり	初診	再診	くすり	初診	再診	くすり	初診	再診	くすり
A	総合内科																紹介		
	循環器内科	紹介		＊	紹介		＊	紹介		＊	紹介		＊	紹介		＊	＊	＊	
	脳神経内科	紹介			紹介			紹介			紹介			紹介			＊	＊	
	呼吸器内科	紹介		＊	＊		＊	紹介		＊	＊		＊	紹介			＊	＊	
	消化器内科	紹介			紹介			紹介			紹介			紹介			＊	＊	
	腎臓内科	紹介 10:30～12:00		＊	紹介 10:30～12:00		＊	紹介			紹介 10:30～12:00		＊	紹介			＊	＊	
	糖尿病・内分泌内科	紹介			紹介			紹介			紹介			紹介			＊	＊	
	血液内科	紹介			紹介			紹介			紹介			紹介			＊	＊	
	リウマチ科	＊	＊	＊	＊	＊	＊	紹介			＊	＊	＊	＊			＊	＊	
B	泌尿器科	10:30 まで			10:30 まで			10:30 まで			10:30 まで			10:30 まで			10:30 まで		
	眼科																＊	＊	＊
	整形外科																		
	放射線治療科	予約制	予約制		予約制	予約制		予約制	予約制		予約制	予約制		予約制	予約制		＊	＊	＊
C	婦人科			＊			＊			＊			＊			＊	紹介	＊	＊
	脳神経外科	10:30 まで		＊	10:30 まで		＊	10:30 まで		＊	10:30 まで		＊	10:30 まで		＊	10:30 まで	10:30 まで	＊
	外科																		
D	小児科																		
	皮膚科			＊			＊			＊			＊			＊	＊	＊	＊
	形成外科		●第1・3 フット外来 のみ	＊			＊			＊			＊			＊		＊	＊
	耳鼻咽喉科	紹介			紹介			紹介			紹介			紹介			紹介	＊	
E	特殊外来	予約制 12:00～14:00			＊	＊	＊	＊	＊	＊	＊	＊	＊	＊	＊	＊	＊	＊	＊
	CAPD	＊	＊	＊	＊	＊	＊	予約制		＊	＊	＊	＊	＊	＊	＊	＊	＊	＊
	遺伝子外来	＊	＊	＊	＊	＊	＊	＊	＊	＊	●第2・4木曜 ●予約制		＊	＊	＊	＊	＊	＊	＊
	精神科	＊			予約制			＊			＊			予約制 第2金曜 のみ	第2金曜 のみ	第2金曜 のみ	＊		
	呼吸器外科				＊	＊	＊				＊	＊	＊				＊	＊	＊
	呼吸器内科	＊			紹介			＊			紹介			＊	＊	＊	＊	＊	＊
	心臓血管外科	＊	予約制	＊	＊	＊	＊	12:00 ～ 14:30	12:00 ～ 14:30	＊	＊	＊	＊	12:00～14:30 ※ペースメーカーは 8:30～11:00		＊	＊	＊	＊
	産科			＊			＊			＊			＊			＊	＊	＊	＊
	緩和ケア	予約制		＊	＊	＊	＊	予約制	＊	＊	予約制		＊	＊	＊	＊	＊	＊	＊
南館	麻酔科	予約制		＊	予約制		＊	予約制		＊	予約制		＊	予約制		＊	＊	＊	＊
	歯科	予約制		＊	予約制		＊	予約制		＊	予約制		＊	予約制		＊	＊	＊	＊
	化学療法科	予約制		＊	予約制		＊	予約制		＊	予約制		＊	予約制		＊	＊	＊	＊

各診療科共通 ・再診は予約制となります。体調の悪い方は総合案内にご相談ください。

呼吸器内科・・・初診は月・水・金曜日は外来受付A、火・木曜日は外来受付Eでの受付となります。外来受付Eでの再診は外来担当医のみの診察となります。

腎臓内科・・・月・火・木曜日の初診受付は10:30～12:00となります。

泌尿器科・・・初診受付は10:30までです。

眼科・・・再診受付は8:15～です。

婦人科・・・土曜日の初診は紹介状持参の方のみとなります。

脳神経外科・・・初診・土曜日の再診受付は10:30までです。

外科・・・乳腺外科の初診は月・水・木・金のみです。

形成外科・・・月曜日の再診はフット外来の方のみとなります。第1・3が祝日の場合は月によって変動があります。

耳鼻咽喉科・・・初診は紹介状持参の方のみとなります。土曜日の再診と補聴器リハビリはありません。

遺伝子外来・・・診察は第2・4木曜日のみで、予約制となっております。

精神科・・・金曜日は第2のみ、初診・再診・くすりの受付が可能です。

心臓血管外科・・・診察受付は水・金曜日の12:00～14:30となります。診察開始は13:30～です。

（初診の方は紹介状をご持参くださいますよう、お願いいたします。）

ペースメーカー紹介初診は金曜日午前中のみとなります。また、第5金曜日の診察はありません。

● 患者さんのご紹介は、下記までご連絡ください

地域連携課

🕒 月曜日～金曜日：午前9時～午後5時
土曜日：午前9時～午後12時

※日曜・祝日・第2土曜・創立記念休日（6月第2月曜）・年末年始（12/29～1/3）を除く

☎ TEL : 028-626-5595
TEL : 028-626-5674 (画像連携用)
📠 FAX : 028-626-5795 (地域連携課直通)
✉ E-mail : renkei@saimiya.com

救急外来 (時間外、日・祝日)

☎ TEL : 028-626-5500



社会福祉法人 Saiseikai Utsunomiya Hospital

恩賜財団 済生会宇都宮病院

🌐 www.saimiya.com/



当院は日本医療機能
評価機構認定病院です