

地域の皆さまとつなぐ医療の輪

# 連携だより

No. 68

2026.1

## Contents

院長より新年のご挨拶

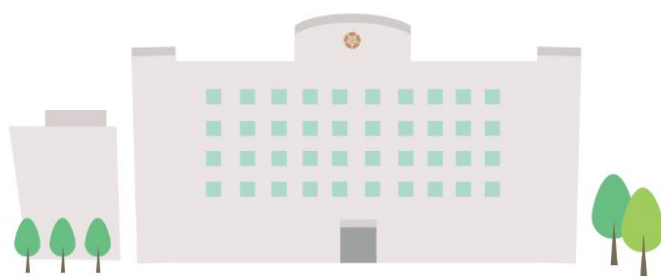

社会福祉法人 Saiseikai Utsunomiya Hospital

恩賜財団 済生会宇都宮病院

・新年のご挨拶 院長 篠崎 浩治	-----	P.2
・駐車場システムリニューアルのご案内	-----	P.3
・紹介受診重点医療機関について	-----	P.4
・外来担当医師表	Aブロック -----	P.5-6
	Bブロック -----	P.7
	Cブロック -----	P.8
	Dブロック -----	P.9
	Eブロック -----	P.10
	南館1F -----	P.11
	外来診療のご案内 ----	P.12



# 済生会宇都宮病院理念

## 理 念

医療を通じて  
地域社会に貢献し  
地域とともに進化する

## 基 本 方 針

- |   |                                       |
|---|---------------------------------------|
| ① 患者中心医療の実践<br>患者さんを第一に考えた医療サービスの提供       | ③ 医療資源の有効活用と人材育成<br>限られた資源の最適化と次世代の育成 |
| ② 医療の質の向上と医療安全の実践<br>継続的な改善活動による安全で質の高い医療 | ④ 健全な経営基盤の確立<br>持続可能な病院運営のための財務管理     |



連携医の皆さまへ

明けまして

おめでとうございます

院長

篠崎 浩治

Hiroharu Shinozaki

明けましておめでとうございます。

地域の医療機関・医療施設の皆様方におかれましては、日頃より済生会宇都宮病院の診療・地域医療連携に格別のご理解とご協力を賜り、心より御礼申し上げます。

当院は1995年5月に現在の宇都宮市竹林町へ移転し、本年度で30周年を迎えます。少子高齢化の進行、医療需要の変化、そして栃木県における病院機能の再編・統廃合が現実のものとなる中、地域医療体制は今まさに大きな転換期を迎えています。その渦中にある私たちは、改めて地域中核病院としての役割を明確にし、地域の医療施設の皆様と連携しながら、持続可能な医療体制を構築していく責任を強く感じております。

2026年1月より、当院は病院理念を「医療を通じて地域社会に貢献し、地域とともに進化する」へと改定いたしました。本理念のもと、①患者中心医療の実践、②医療の質の向上と医療安全の実践、③医療資源の有効活用と人材育成、④健全な経営基盤の確立、という4つの基本方針を掲げています。これは、地域の医療ニーズに柔軟に対応し、ご紹介いただく患者さんに対して適切かつ迅速な医療を提供し続けるための基盤となるものと考えております。

昨年度（2025年度）は、「地域医療に貢献する医療体制の構築」と「健全な経営基盤の確立」を病院目標として取り組んでまいりました。特に2025年8月からは院内ルールを見直し、病床の有効活用を徹底することで病床利用率を大きく改善し、下半期には入院受け入れ体制の強化を実現することができました。これにより、地域の医療機関からご紹介いただく患者さんを、より高い応需率でお受けできる体制が整いつつあります。日々の診療の中でご協力いただいている皆様方に、改めて感謝申し上げます。

患者利便性の向上も、地域連携を円滑にする重要な要素と考え、2025年10月には病院駐車場にAIカメラを用いた事前精算システムを導入し、来院時の混雑緩和と動線改善を図りました。2026年1月からは全館Wi-Fiを整備し、外来・入院ともに快適な療養環境を整えて参ります。さらに2026年4月からは内科外来の診療時間を延長し、紹介患者さんを含め、受診しやすい体制へと移行したいと考えております。

診療機能の拡充についても、2026年は重要な年と考え、7月からは診療エリアを拡張し、皮膚科におけるレーザー治療を拡充いたします。これまで対応が難しかった症例にも応えられる体制を整えます。また整形外科分野では、再生医療としてPRP療法（多血小板血漿注入療法）を新たに導入し、保存的治療から専門的治療まで、幅広い患者ニーズに対応してまいります。これらの取り組みは、地域の先生方に安心して患者さんをご紹介いただける選択肢を増やすことにつながると考えています。

私たちは、患者さん一人ひとりにとっての「医療の価値」とは、医療の質と、それに要する時間・負担・コストとのバランスであると考えています。地域の診療所・クリニックでのきめ細かな日常診療と、当院が担う専門的・集中的医療とが適切に役割分担されることで、地域全体として質の高い医療が実現するものと存じます。

30周年を迎える本年、当院は、

「Next 30 for you and for us — 地域のために、そして私たちのために —」を病院標語として掲げました。これからの30年も、地域の医療機関の先生方とともに歩み、患者さんにとって最良の医療を提供できる病院であり続けたいと考えています。

本年も変わらぬご指導とご連携を賜りますよう、心よりお願い申し上げます。



# 駐車場システムリニューアルのご案内

ご来院の皆様の安全性向上・利便性向上を目的とし、  
当院駐車場のシステムをリニューアルいたしました。

なお、リニューアル後の運営・管理については、タイムズ24（株）に委託することといたします。

## 1 「車両ナンバー認識システム（駐車券レス）」の導入

※臨時・救急専用駐車場にも導入いたします。

臨時駐車場は常時利用できる駐車場に運用変更いたします。

**ご自身のお車のナンバー(4桁部分)を利用してご精算を行います**

- ❗ 駐車券レスになります
- ❗ 車両ナンバーで精算します



## 2 現・外来駐車場への エリア別「満空表示」の導入

駐車位置を探す目安としてご利用ください。



## 3 駐車場料金の変更

### 駐車料金

外来受診の 患者さん	入場後6時間まで200円、 以降1時間毎100円
面会の方	入場後3時間まで300円、 以降1時間毎200円
一般利用者	30分毎に400円

**※共通事項 入場後30分まで無料**

(30分を超えた場合は入場時間からの料金が課金されます)

### ご利用可能な決済方法

現金	硬貨、紙幣
流通系ICカード	楽天Edy、nanaco、WAON、 iD、QUICPay
交通系ICカード	Suica、PASMO 等
QR決済	PayPay、d払い、au PAY、 楽天ペイ、メルペイ
クレジットカード	JCB、VISA、Mastercard、 Diners Club、AMEX

### 外来受診の患者さん



### 受診当日の受付票を

駐車場精算機まで捨てずに  
お持ちください

※受付票は発行当日のみ有効です。  
※駐車料金割引用のQRコードを印字いたします。  
精算機でそのQRコードを使用します。

### 面会の方

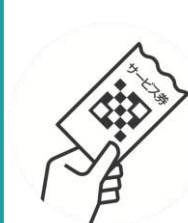

### 病棟で

QRサービス券を  
お受け取りください

※サービス券は発行当日のみ有効です。



# 紹介受診重点医療機関について

## \* 初診時選定療養費変更のお知らせ \*

当院は2023年7月より、紹介受診重点医療機関に指定されています。  
「紹介受診重点医療機関」とは国の医療制度見直しにより新設されたもので、原則として、外来受診の際に紹介状が必要となる医療機関となります。

紹介状がなく来院された場合は、一部負担金（3割負担等）とは別に、下記の通り「特別の料金（選定療養費）」をいただいております。将来において効率的で質の高い医療を確保するために推進されている制度であることから、ていねいに説明しご理解を頂けるよう努めてまいります。

初診時選定療養費

**8,800円(税込)**

再診時選定療養費

**3,300円(税込)**

◆2026年1月より初診時選定療養費が変更になりました。

紹介状を持たずに当院を受診される場合に、通常の診療費の他に別途ご負担いただく費用です。

また、ご紹介いただいた患者さんの診療情報を共有するため、適宜診療情報提供書等を作成し、ご報告いたします。その際、患者さんより「連携強化診療情報提供料」をいただきます。報告が不要な場合は、お手数ですが、地域連携課までご連絡いただきますようお願いいたします。

治療等が終了し病状が安定した患者さんは、先生方に逆紹介させていただきますので、何卒よろしくお願い申し上げます。

始まりです。  
紹介受診重点医療機関。

それは、かかりつけ医などからの紹介状を持って受診いただくことに重点をおいた医療機関です。

- ・手術・処置や化学療法等を必要とする外来、放射線治療等の高額な医療機器・設備を必要とする外来などを行っています。
- ・紹介状のありなしに関わらず、受診は可能ですが、紹介状がなく来院された場合は、一部負担金（3割負担等）とは別の「特別の料金」が原則必要となります。

2023年新制度スタート

令和5年8月版

### 1 紹介受診重点医療機関とは？

手術・処置や化学療法等を必要とする外来、放射線治療等の高額な医療機器・設備を必要とする外来などを行っています。



### 2 紹介状を用いた場合の受診のながれ



- ・医療機関を受診後、他の医療機関での診療が必要と判断された場合、紹介状が発行されます。
- ・紹介受診重点医療機関からは、かかりつけ医や身近な医療機関などへの紹介状を発行してもらいましょう。
- ・医療機関どうしの役割分担により、患者さんが適切な検査や治療をよりスムーズに受けられるようになり、待ち時間の短縮などが期待されます。

### 3 紹介受診重点医療機関の情報は、

都道府県や厚生労働省のホームページをご覧ください！



令和5年8月版

外来受付A

・TEL 028(626)5645 (予約変更専用) PM1:00～5:00 (月～金)

※当日・翌日の予約変更はできません

・TEL 028(626)5560 (問合せ等) PM3:00～5:00の間 (月～金)

\*空白の枠は休診となっております。

\*括弧内の数字は第何週であるかを示しています。

		月曜日	火曜日	水曜日	木曜日	金曜日	土曜日
総合内科							
外来 12	am	初診・再診 小村 賢祥	初診 交替制*	水野 弘士	水野 弘士		
	pm						
外来 15	am		水野 弘士				
	pm						
外来 20	am	初診 水野 弘士	初診 今井 明	初診 小村 賢祥	初診 今井 明	初診 岡部 太郎	初診・再診 交替制
	pm				泉 学		
外来 21	am	初診 勝倉 真一*	初診 滝澤 典	初診 中澤 征人*	初診 大高 由美*	初診 水野 弘士	初診・再診 交替制
	pm						
外来 22	am	初診 千金楽 凉水*	初診 山本 嶺王		初診 高橋 弓平*	初診 河野 勲	初診・再診 交替制
	pm						
外来 24	am						初診・再診 交替制
	pm						
外来 25	am						初診・再診 交替制
	pm						
外来 26	am	再診 張 一弛	再診 室原 健人	再診 廣澤 孝信*	再診 齋藤 聡	再診 吉田 賢太	
	pm						
外来 27	am	再診 林 創太	再診 平井 忠文	再診 佐藤 由隆*	再診 日比野 陸	再診 武山 司	
	pm						

注) \*のついている医師は非常勤医師です。

初診受付は8:30～11:00です。

(月～金) 総合内科宛での紹介状有無にかかわらず、診察いたします。

(紹介状をお持ちでない方は、別途選定療養費をお支払いいただきます。)

(土) 総合内科宛での紹介状を持参の方のみ診察いたします。

		月曜日	火曜日	水曜日	木曜日	金曜日	土曜日
循環器内科							
外来 12	am						
	pm		上野 耕嗣*	第2・4 寺本 洋之*	森 健支		
外来 13	am	西田 裕明	下地 顕一郎	鈴木 崇人	古瀬 領人	吉島 信宏	
	pm	横田 裕之	下地 顕一郎	野間 重孝	古島 信宏	八島 史明	
外来 16	am						
	pm		松村 英育				
脳神経内科							
外来 15	am				認知症外来・神経		
	pm						
外来 16	am	市川 誉基	大島 壮生	吉井 雅美	市川 誉基	水野 昌宣	
	pm	吉井 雅美		今井 明	今井 明	第1・2・3・5/第4 大島/富保*	
外来 20	am						
	pm		今井 明				
呼吸器内科 (Aブロック)							
外来 A 23	am					呼吸器化学療法 (予約制) 荒井 大輔	
	pm						
外来 A 25	am						
	pm					仲地 一郎	
外来 A 26	am					藤枝 恭介	
	pm						
外来 A 27	am						
	pm			禁煙外来 長尾 元太*			
外来 E 94	am		初診/再診 亀井 亮平	再診 馬場 里英	初診/再診 渡邊 陽		
	pm						
外来 E 95	am		初診/再診 荒井 大輔		初診/再診 岡森 慧		
	pm						
外来 E 96	am	再診 馬場 里英	初診/再診 仲地 一郎		初診/再診 高橋 秀徳		
	pm				再診 高橋 秀徳		
消化器内科							
外来 14	am	武下 達矢	田原 利行	千嶋 さやか	種本 俊	堀江 知史	
	pm	第1・3・5/第2・4 田原/交替制		保坂 亮介	關 謙太郎	山本 嶺王	
腎臓内科							
外来 15	am			深澤 弘行		山中 真理子	
	pm	~15:30/15:30~ 大久保/深澤(佑)	山中 真理子		大久保 泰宏	深澤 佑介	
糖尿病・内分泌内科							
外来 12	am						
	pm	齋藤 聡					
外来 25	am	友常 健	齊藤 大祐	関 侑介	友常 健	山下 裕美子	
	pm		齊藤 大祐		友常 健		
血液・リウマチ科							
外来 12	am					血液 中島 広大*	
	pm						
外来 22	am			血液 村橋 類*			
	pm						
外来 24	am	血液 増田 義洋	血液 佐藤 一也*	膠原病リウマチ 前澤 玲華*	血液 増田 義洋	膠原病リウマチ 宮尾 智之*	
	pm	血液 増田 義洋	血液 佐藤 一也*	膠原病リウマチ 前澤 玲華*	血液 増田 義洋	膠原病リウマチ 宮尾 智之*	

※当院では下肢静脈瘤の治療は行っておりません  
注) \*のついている医師は非常勤医師です。  
初診受付は8:30~11:00です。  
紹介状持参の方のみ診察いたします。  
(紹介状のない方は総合内科での診察となります。別途選定療養費をお支払いいただきます。)  
・血液内科は(月~金)、リウマチ科は(水)での診察となります。  
・腎臓内科(月・火・木)の初診受付は10:30~12:00となります。

外来受付B

TEL 028(626)5645 (予約変更専用) PM1:00~5:00 (月~金)

※当日・翌日の予約変更はできません

TEL 028(626)5561 (問合せ等) PM3:00~5:00の間 (月~金)

\*空白の枠は休診となっております。

\*括弧内の数字は第何週であるかを示しています。

		月曜日	火曜日	水曜日	木曜日	金曜日	土曜日
泌尿器科							
外来 30	am		再診 戸邊 豊織	初診・再診 戸邊 豊織		再診 (第1・3・5/第2・4) 村上／中村	
	pm			再診 戸邊 豊織		再診 戸邊 豊織	
外来 31	am	初診・再診 鎌迫 智彦	初診・再診 塚本 亮	初診・再診 中村 智大	初診・再診 井上 裕司	初診・再診 金澤 耕一郎	初診・再診 交替制
	pm		排尿ケア外来			再診 金澤 耕一郎	
外来 32	am	再診 塚本 亮	再診 井上 裕司	初診・再診 村上 拳太郎	再診 (第1・3・5/第2・4) 中村／村上	再診 鎌迫 智彦	再診 交替制2
	pm			再診 鎌迫 智彦		再診 鎌迫 智彦	
外来 33	am	再診 村上 拳太郎	再診 中村 智大	再診 (第1・3・5/第2・4) 塚本／井上	再診 金澤 耕一郎	再診 井上 裕司	※セカンドオピニオン (予約制) 戸邊 豊織
	pm			再診 塚本 亮			
眼 科							
外来 34	am	交替制	松原 忠之	松原 忠之		松原 忠之	
	pm	交替制	松原 忠之	松原 忠之			
外来 35	am		古藤野 慎*	横塚 奈央*	交替制*	松本 はるか*	
	pm		古藤野 慎*	横塚 奈央*	交替制*	松本 はるか*	
外来 36	am		渡邊 智子	白石 真*		山崎 駿*	
	pm		渡邊 智子	白石 真*		山崎 駿*	
整形外科							
外来 41	am	初診 岩部 昌平	初診 (腎椎腎髓病) 堀内 陽介	初診 前田 康介	初診・再診 佐藤 大輝	初診 第1・3・5/第2・4 笠原／立之	初診 交替制
	pm	手 外科外来 岩部 昌平					
外来 42	am	再診 (膝関節外科) 佐藤 大輝	再診 前田 康介	再診 渡邊 啓太	腎椎腎髓病外来 (予約制) 堀内 陽介	腎椎腎髓病外来 (予約制) 堀内 陽介	
	pm	人工関節外来 佐藤 大輝		再診 渡邊 啓太		足の外科 (第3) 竹島 憲一郎*	
外来 43	am		再診 立之 芳裕		再診 笠原 知樹		再診 交替制
	pm		人工関節外来/乳幼児股関節 外来 (第2・4) 立之 芳裕	再診 (完全予約制 第4) 加藤 匡裕*	再診 笠原 知樹		
外来 44	am	再診 杉山 由	初診・再診 坂田 大輔	再診 榮本 忠隆	再診 岩部 昌平	再診 西村 日向	
	pm	再診 杉山 由	転移性腫瘍外来 (第4) 岩部 昌平		再診 岩部 昌平		
放射線治療科							
外来 47	am	初診・再診 柴山 千秋	初診・再診 柴山 千秋	再診 柴山 千秋	初診 柴山 千秋	再診 荒川 和清	
	pm	初診・再診 柴山 千秋	初診・再診 柴山 千秋	16:00~※ 柴山 千秋	初診・再診 柴山 千秋	再診 荒川 和清	
外来 48	am	再診 小森 承子	初診・再診 小森 承子	初診・再診 小森 承子	再診 小森 承子	初診・再診 小森 承子	
	pm	初診・再診 荒川 和清	初診・再診 小森 承子	初診・再診 小森 承子	再診 小森 承子	初診・再診 小森 承子	

注) 初診受付は8:30~11:00です。  
\*のついている医師は非常勤医師です。  
・泌尿器科 初診の受付は10:30までです。  
午後には予約の方のみの受付です。  
33番診察室の※は、セカンドオピニオンで、予約制となります。  
・整形外科 乳幼児股関節外来は火曜日14:00~14:30です。初診の方は紹介状をお持ちください。(人数制限あり)  
・放射線治療科 放射線科は初診・再診すべて予約制となっております。  
※はセカンドオピニオンで、予約制です。



## 外来受付C

・TEL 028(626)5645 (予約変更専用) PM1:00～5:00 (月～金)の間

※当日・翌日の予約変更はできません

・TEL 028(626)5571 (問合せ等) PM3:00～5:00の間 (月～金)

\*空白の枠は休診となっております。

\*括弧内の数字は第何週であるかを示しています。

		月曜日	火曜日	水曜日	木曜日	金曜日	土曜日
婦人科							
外来 51	am	初診 交替制	初診 交替制	初診 交替制	初診 交替制	初診 交替制	初診(紹介状必須) 交替制
	pm						
外来 52	am	再診 杉山 紗耶	再診 中村 響	再診 近藤 壮	再診 藤田 久子	再診 吉政 佑之	
	pm				更年期・思春期外来 加藤 直子*	予約制 生殖外来	
外来 53	am	再診 鴻地 由大	再診 舟木 哲	再診 關 史子	再診 佐藤 祐一	第1・3/第2・4・5 井手/前川	
	pm					再診 細川 知俊	
外来 54	am	生殖外来(治 療)	生殖外来(治 療)	生殖外来(治 療)	生殖外来(治 療)	生殖外来(治 療)	生殖外来(治 療)
	pm	予約制 生殖外来		予約制 生殖外来			
脳神経外科							
外来 60	am	初診・再診 佐藤 瑞仁					
	pm						
外来 61	am	再診 中務 正志	曾賀野 純希*	第1・3/第2/ 第4・5 佐藤/中務/稲樹	宮田 貴広	稲樹 丈司	交替制
	pm	脳脊髄液減少症外 来 稲樹 丈司			第1・2・4・5/第3(て んかふん) 中務/荻野*		
外 科							
外来 60	am				乳腺外来 四方 翔平*	乳腺外来 首藤 昭彦*	
	pm		予約制 松井 淳一				
外来 63	am	乳腺外来 豊田 知香*	再診 鈴村 博史	化学療法外来 行澤 斉悟	再診 吉川 貴久	再診 足立 陽子	再診 交替制
	pm						
外来 64	am	初診・再診 鈴村 博史	初診・再診 松本 健司	初診・再診 吉川 貴久	初診・再診 笹倉 勇一	初診・再診 寺内 寿彰	初診・再診 交替制
	pm		セカンド オピニオン				
外来 65	am	再診 篠崎 浩治	再診 寺内 寿彰			再診 小林 健二	再診 交替制
	pm	セカンド オピニオン	外科手術 笹倉 勇一		外科手術 松本 健司		
外来 66	am	再診 松本 健司	乳腺外来 古川 潤二	乳腺外来 菅家 大介*	乳腺外来 古川 潤二	再診 笹倉 勇一	再診 交替制
	pm		乳腺外来 古川 潤二		乳腺外来 古川 潤二		
外来 67	am	予約制 ストーマア外来	予約制 ストーマア外来	予約制 ストーマア外来	予約制 ストーマア外来	予約制 ストーマア外来	
	pm	予約制 麻酔科外来	予約制 麻酔科外来	予約制 麻酔科外来	予約制 麻酔科外来	予約制 麻酔科外来	

注) \*のついている医師は非常勤医師です。

初診受付は8:30～11:00です。

・婦人科 土曜日の初診は紹介状持参の方のみとなります。

・脳神経外科 初診の受付は10:30までです。月曜午後は予約制です。

第3木曜日の午後は予約の方のみです。

・外 科 セカンドオピニオンは予約制となります。

乳腺外科の初診は月・水・木・金のみです。

・麻酔科 麻酔科は予約制となっております。診察は午後が15:00～16:00です。

外来受付D

・TEL 028(626)5645 (予約変更専用) PM1:00～5:00 (月～金)の間

※当日・翌日の予約変更はできません

・TEL 028(626)5572 (問合せ等) PM3:00～5:00の間 (月～金)

\*空白の枠は休診となっております。

\*括弧内の数字は第何週であるかを示しています。

		月曜日	火曜日	水曜日	木曜日	金曜日	土曜日
小児科							
外来 71	am						
	pm			第1(神経) 高橋 孝雄			
外来 72	am	鬼頭 直文	横井 健人	鬼頭 直文	平本 京嗣	木島 俊英	
	pm	第1・3/第2・4・5 (小児外科)/(フォロー) 鈴木*/平本	肝臓・予防接種 交替制	フォロー 横井 健人	内分泌 水野 裕介	予防接種 交替制	
外来 73	am	高橋 努	～10:30/10:30～ 高橋/平本	高橋 努	横井 健人	山田 圭一郎	交替制
	pm	心臓 高橋 努	奇数月第3(呼吸) 菊池 信太郎*	心臓 小山 裕太郎	内分泌 木島 俊英	乳児健診 交替制	
外来 74	am	小山 裕太郎	木島 俊英	水野 裕介	水野 裕介	小山 裕太郎	交替制
	pm	第1(腎臓) 本田 雅敬*	フォロー 鬼頭 直文		フォロー 山田 圭一郎	乳児健診 交替制	
皮膚科							
外来 81	am	杉原 夏子*	藤田 悦子*	山本 千蘭	小林 由起子*	山本 千蘭	
	pm						
外来 82	am	外山 雄一	外山 雄一	外山 雄一	外山 雄一	外山 雄一	
	pm			手術・生検	手術・生検		
外来 89	am		山本 千蘭		山本 千蘭		レーザー治療 外山 雄一
	pm				レーザー治療 小林 由起子*	レーザー治療 外山 雄一	
形成外科							
外来 83	am	第1・3(予約制) 谷 裕美子	初診・再診 笠井 昭吾	初診・再診 笠井 昭吾	初診・再診 谷 裕美子	初診・再診 谷 裕美子	予約・初診のみ 交替制
	pm						
外来 88	am	初診 交替制		再診 沼田 真衣	再診 沼田 真衣		
	pm						
外来 89	am						
	pm			レーザー治療 交替制			
耳鼻咽喉科							
外来 84	am	初診・再診 交替制	再診 土居 彪悟	再診 岡田 峻史	再診 新田 清一	再診 交替制	
	pm		再診 土居 彪悟	14:00～ セカンドオピニ オン	再診 新田 清一		
外来 85	am	初診・再診 交替制	再診 井澤 幹	初診・再診 交替制	再診 辺土名 貴	初診・再診 交替制	初診 交替制
	pm		再診 井澤 幹		再診 辺土名 貴		
外来 86	am	初診 交替制	初診 岡田 峻史	初診 交替制	初診 交替制	初診 交替制	初診 交替制
	pm		再診 岡田 峻史		再診 井澤 幹		
外来 87	am		再診 小口 慶悟	初診・再診 交替制	再診 交替制	初診・再診 交替制	
	pm		再診 小口 慶悟		再診 小口 慶悟		
外来 D1 D2	am	補聴器リハビリ	補聴器リハビリ	補聴器リハビリ	補聴器リハビリ	補聴器リハビリ	
	pm	補聴器リハビリ	補聴器リハビリ	補聴器リハビリ	補聴器リハビリ	補聴器リハビリ	
外来 D3	am	補聴器リハビリ	補聴器リハビリ	予約制 新田 清一	補聴器リハビリ	補聴器リハビリ	
	pm	補聴器リハビリ	補聴器リハビリ	補聴器リハビリ	補聴器リハビリ	補聴器リハビリ	

注) \*のついている医師は非常勤医師です。

初診受付は8:30～11:00です。

・小児科 各週ごとに変動があります。

・耳鼻咽喉科 初診は紹介状持参の方のみとなります。セカンドオピニオンは予約制となります。  
土曜日の再診・補聴器リハビリはありません。

・形成外科 月曜日の再診はフット外来の方のみとなります。  
第1・3が祝日の場合は月によって変動があります。

## 外来受付E

・TEL 028(626)5645 (予約変更専用) PM1:00～5:00 (月～金)の間

※当日・翌日の予約変更はできません

・TEL 028(626)5643 (問合せ等) PM3:00～5:00の間 (月～金)

\*空白の枠は休診となっております。

\*括弧内の数字は第何週であるかを示しています。

		月曜日	火曜日	水曜日	木曜日	金曜日	土曜日
<b>特殊外来</b>							
外来 91	am						
	pm	12:00～14:00 伊東 剛*		CAPD 大久保泰宏	第2・4 遺伝子外来		
<b>精神科</b>							
外来 92	pm		初診/再診 仲地 良子*				
外来 93	am	再診 佐藤 耕一	再診 佐藤 耕一	心理 佐藤 耕一	再診 佐藤 耕一	第2・初診 佐藤 耕一	再診 佐藤 耕一
	pm	認知症外来 佐藤 耕一	再診 佐藤 耕一	心理 佐藤 耕一	再診 佐藤 耕一	第2・再診 佐藤 耕一	
<b>呼吸器外科</b>							
外来 94	am	初診/再診 塙 龍太郎		第1・4・5 予約制		初診/再診 塙 龍太郎	
	pm	予約制 塙 龍太郎					
外来 95	am	再診 上沼 康範		初診/再診 上沼 康範			
	pm						
外来 96	pm						
<b>緩和ケア科</b>							
外来 94	pm				再診 粕田 晴之*		
外来 96	pm	再診 交替制					
緩和ケア病棟 (9階)	pm	緩和ケア病棟 入棟面談外来		緩和ケア病棟 入棟面談外来	緩和ケア病棟 入棟面談外来		
<b>総合内科</b>							
外来 94	pm		第2・4 福田 実				
<b>呼吸器内科</b>							
外来 94	am		初診/再診 亀井 亮平	再診 馬場 里英	初診/再診 渡邊 陽		
	pm						
外来 95	am		初診/再診 荒井 大輔		初診/再診 岡森 慧		
	pm						
外来 96	am	再診 馬場 里英	初診/再診 仲地 一郎		初診/再診 高橋 秀徳		
	pm				再診 高橋 秀徳		
<b>心臓血管外科</b>							
外来 94	am						
	pm			予約制 青柳 裕太郎		初診/再診 原田 大暉	
外来 95	am					A-スルカ (第1～4) 中神 理恵子	
	pm	予約制 交替制		予約制 亀田 柚妃花*		予約制 亀田 柚妃花*	
外来 96	am			デハイス (第2・3) 中神 理恵子		A-スルカ (第1～4) 中神 理恵子	
	pm			初診/再診 森 光晴		予約制 交替制	
<b>産科</b>							
外来 97	am	舟木 哲	鴻地 由大	佐藤 祐一	吉政 佑之	關 史子	
	pm	産後2週間健診	産後2週間健診	産後2週間健診	産後2週間健診		
外来 98	am	交替制	井手 恵理香	藤田 久子	産科交替制	杉山 紗耶	
	pm	産後2週間健診	産後2週間健診			産後1ヶ月健診	
外来 99	pm	産科遺伝外来	産科遺伝外来	胎児超音波外来 名取 道也	胎児超音波外来 名取 道也		
<b>看護外来</b>							
相談室	am	第2・4 糖尿病療養 支援外来	糖尿病療養 支援外来	糖尿病療養 支援外来	糖尿病療養 支援外来	腎症外来/ 糖尿病療養 支援外来	
	pm	腎症外来	糖尿病療養 支援外来		糖尿病療養 支援外来		
説明室	pm	腎代替療法 看護支援外来					

注) \*のついている医師は非常勤医師です。

初診受付は8:30～11:00です。

・特殊外来

CAPDと遺伝子外来は予約制となっております。

月曜日の特殊外来の診察は12:00～14:00まで、11:00までの受付となっております。

お薬と診察の受付は月・水・金曜日のみとなります。

当院でのお産をご希望の方は、ご来院前にお電話にてご相談ください。

・呼吸器外科

診察の受付は水・金曜日の12:00～14:30となります。診察の開始時間は13:30～です。

・産科

初診の方は紹介状をお持ちください。下肢動脈閉塞紹介は循環器内科で担当いたします。

・心臓血管外科

※当院では下肢静脈瘤の治療は行っておりません。

A-スルカ紹介初診は金曜日午前中のみとなります。また、第5金曜日の診察はありません。

月曜日は予約制となっております。

精神科は予約制となっております。

緩和ケア科は予約制となっております。

・精神科

呼吸器内科は予約制となっております(再診の方のみ)。

・緩和ケア科

・呼吸器内科

南館1階

予約変更・問合せ：TEL 028(626)5645 (直通) / AM 9:00～17:00 (月～金)

		月曜日	火曜日	水曜日	木曜日	金曜日	土曜日
麻酔科							
入院サポート センター 〈PFM〉	am	交替制	交替制	交替制	交替制	交替制	
	pm						
歯科							
口腔ケア	am	交替制	交替制	交替制	交替制	交替制	
	pm	交替制	交替制	交替制	交替制	交替制	
化学療法科							
化学療法 センター	am	交替制	行澤 斉悟	交替制	行澤 斉悟	行澤 斉悟	
	pm	行澤 斉悟	行澤 斉悟	行澤 斉悟	行澤 斉悟	行澤 斉悟	

注) 初診受付は8:30～11:00です。

- ・麻酔科 麻酔科は予約制となっております。診察は午前が10:00～12:00です。
- ・歯科 歯科は予約制となっております。
- ・化学療法科 化学療法内科は予約制となっております。



外来診療のご案内

受付時間 8:30～11:00  
・初診受付8:00～11:00  
・自動再来受付機は7:45～11:00  
※一部、受付時間や診療日が変則的な診療科がございます。詳細は下記をご覧ください。  
休診日：日曜・祝日・第2土曜・創立記念休日(6月第2月曜)・年末年始(12/29～1/3)

＊ 休診  
紹介 紹介状持参の方のみ

1階

2階

南館

曜日・診療区分		月			火			水			木			金			土		
診療科		初診	再診	くすり	初診	再診	くすり	初診	再診	くすり	初診	再診	くすり	初診	再診	くすり	初診	再診	くすり
A	総合内科																紹介		
	循環器内科	紹介		＊	紹介		＊	紹介		＊	紹介		＊	紹介		＊	＊	＊	
	脳神経内科	紹介			紹介			紹介			紹介			紹介			＊	＊	
	呼吸器内科	紹介		＊	＊		＊	紹介		＊	＊		＊	紹介			＊	＊	
	消化器内科	紹介			紹介			紹介			紹介			紹介			＊	＊	
	腎臓内科	紹介 10:30～12:00		＊	紹介 10:30～12:00		＊	紹介			紹介 10:30～12:00		＊	紹介			＊	＊	
	糖尿病・内分泌内科	紹介			紹介			紹介			紹介			紹介			＊	＊	
	血液内科	紹介			紹介			紹介			紹介			紹介			＊	＊	
	リウマチ科	＊	＊	＊	＊	＊	＊	紹介			＊	＊	＊	＊			＊	＊	
B	泌尿器科	10:30まで			10:30まで			10:30まで			10:30まで			10:30まで			10:30まで		
	眼科																＊	＊	＊
	整形外科																		
	放射線治療科	予約制	予約制		予約制	予約制		予約制	予約制		予約制	予約制		予約制	予約制		＊	＊	＊
C	婦人科			＊			＊			＊			＊			＊	紹介	＊	＊
	脳神経外科	10:30まで		＊	10:30まで		＊	10:30まで		＊	10:30まで		＊	10:30まで		＊	10:30まで	10:30まで	＊
	外科																		
D	小児科																		
	皮膚科			＊			＊			＊			＊			＊	レーザー治療のみ	＊	＊
	形成外科		●第1・3 フット外来のみ	＊			＊			＊			＊			＊		＊	＊
	耳鼻咽喉科	紹介			紹介			紹介			紹介			紹介			紹介	＊	
E	特殊外来	予約制 12:00～14:00			＊	＊	＊	＊	＊	＊	＊	＊	＊	＊	＊	＊	＊	＊	＊
	CAPD	＊	＊	＊	＊	＊	＊	予約制		＊	＊	＊	＊	＊	＊	＊	＊	＊	＊
	遺伝子外来	＊	＊	＊	＊	＊	＊	＊	＊	＊	●第2・4木曜 ●予約制		＊	＊	＊	＊	＊	＊	＊
	精神科	＊			予約制			＊			＊			予約制 第2金曜のみ	第2金曜のみ	第2金曜のみ	＊		
	呼吸器外科				＊	＊	＊				＊	＊	＊				＊	＊	＊
	呼吸器内科	＊			紹介			＊			紹介			＊	＊	＊	＊	＊	＊
	心臓血管外科	＊	予約制	＊	＊	＊	＊	12:00～14:30	12:00～14:30	＊	＊	＊	＊	12:00～14:30 ※ペースメーカーは8:30～11:00		＊	＊	＊	＊
	産科			＊			＊			＊			＊			＊	＊	＊	＊
	緩和ケア	予約制		＊	＊	＊	＊	予約制	＊	＊	予約制		＊	＊	＊	＊	＊	＊	＊
南館	麻酔科	予約制		＊	予約制		＊	予約制		＊	予約制		＊	予約制		＊	＊	＊	＊
	歯科	予約制		＊	予約制		＊	予約制		＊	予約制		＊	予約制		＊	＊	＊	＊
	化学療法科	予約制		＊	予約制		＊	予約制		＊	予約制		＊	予約制		＊	＊	＊	＊

各診療科共通・再診は予約制となります。体調の悪い方は総合案内にご相談ください。  
呼吸器内科・・・初診は月・水・金曜日は外来受付A、火・木曜日は外来受付Eでの受付となります。外来受付Eでの再診は外来担当医のみの診察となります。  
腎臓内科・・・月・火・木曜日の初診受付は10:30～12:00となります。  
泌尿器科・・・初診受付は10:30までです。  
眼科・・・再診受付は8:15～です。  
婦人科・・・土曜日の初診は紹介状持参の方のみとなります。  
脳神経外科・・・初診・土曜日の再診受付は10:30までです。  
外科・・・乳腺外科の初診は月・水・木・金のみです。  
形成外科・・・月曜日の再診はフット外来の方のみとなります。第1・3が祝日の場合は月によって変動があります。  
耳鼻咽喉科・・・初診は紹介状持参の方のみとなります。土曜日の再診と補聴器リハビリはありません。  
遺伝子外来・・・診察は第2・4木曜日のみで、予約制となっております。  
精神科・・・金曜日は第2のみ、初診・再診・くすりの受付が可能です。  
心臓血管外科・・・診察受付は水・金曜日の12:00～14:30となります。診察開始は13:30～です。  
(初診の方は紹介状をご持参くださいとなりますよう、お願いいたします。)  
ペースメーカー紹介初診は金曜日午前中のみとなります。また、第5金曜日の診察はありません。

● 患者さんのご紹介は、下記までご連絡ください

### 地域連携課

🕒 月曜日～金曜日：午前9時～午後5時  
土曜日：午前9時～午後12時

※日曜・祝日・第2土曜・創立記念休日（6月第2月曜）・年末年始（12/29～1/3）を除く

☎ TEL : 028-626-5595  
TEL : 028-626-5674 (画像連携用)  
📠 FAX : 028-626-5795 (地域連携課直通)  
✉ E-mail : renkei@saimiya.com

### 救急外来 (時間外、日・祝日)

☎ TEL : 028-626-5500



社会福祉法人 Saiseikai Utsunomiya Hospital

恩賜  
財団

済生会宇都宮病院



🌐 [www.saimiya.com/](http://www.saimiya.com/)



当院は日本医療機能  
評価機構認定病院です

日本医療機能評価機構